

***NOTA**
LAS COTAS DE NIVEL SON NETAMENTE REFERENCIALES,
NO EXISTE PLANO TOPOGRÁFICO. POR LO QUE ES
RESPONSABILIDAD DE LA CONSTRUCTORA VERIFICAR EN
TERRENO EL NIVEL DE CADA COTA.

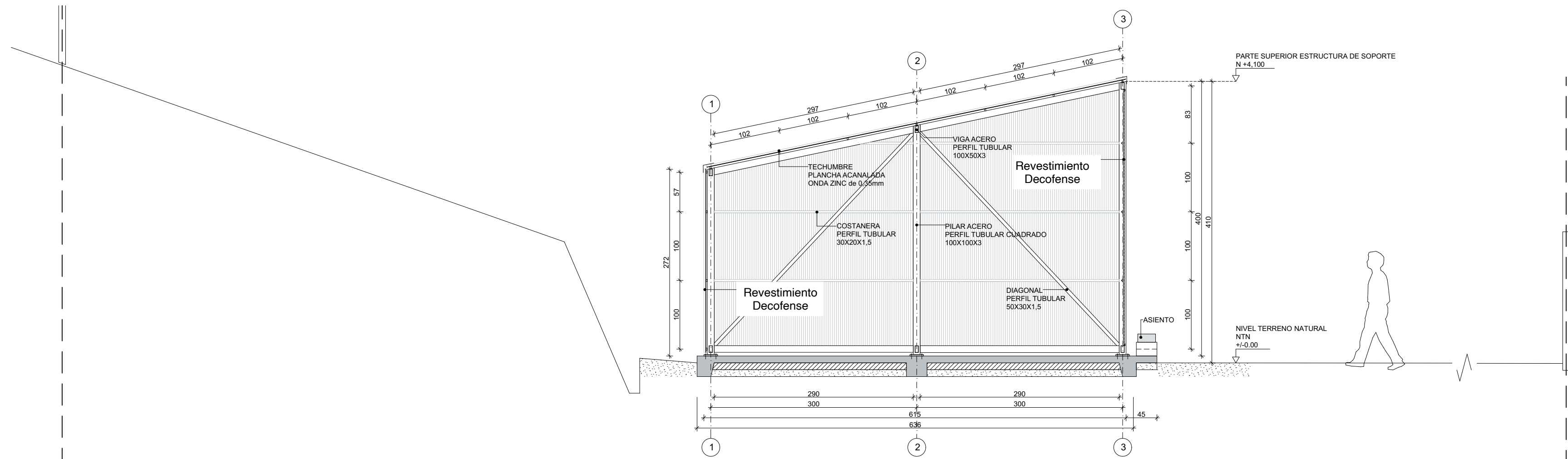

CORTE A-A', 1:50

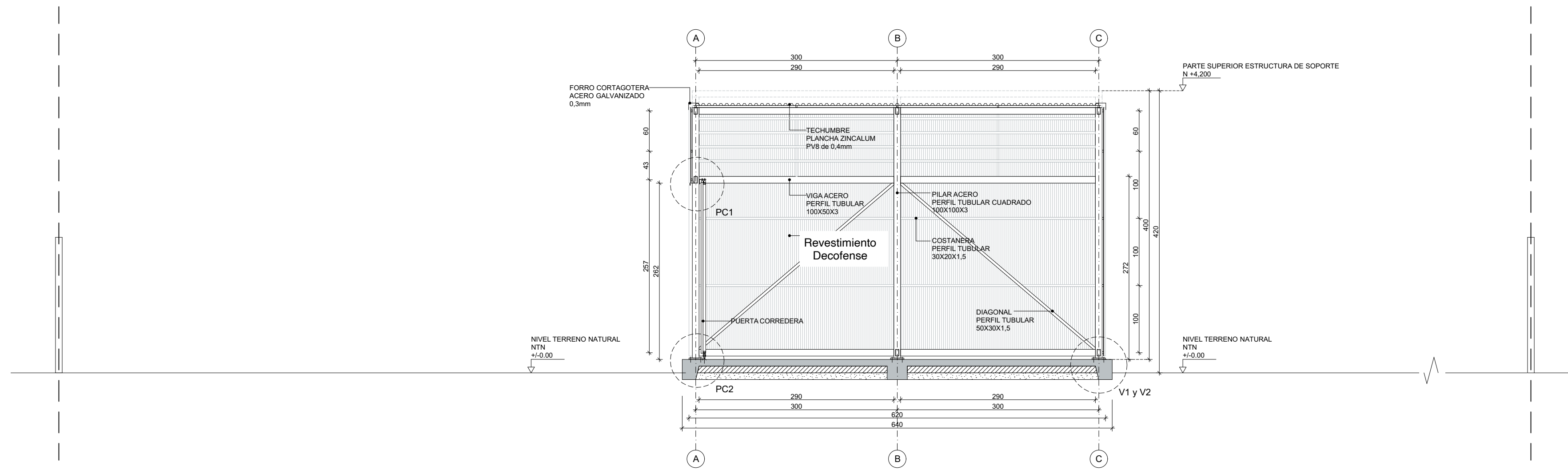

CORTE B-B', 1:50

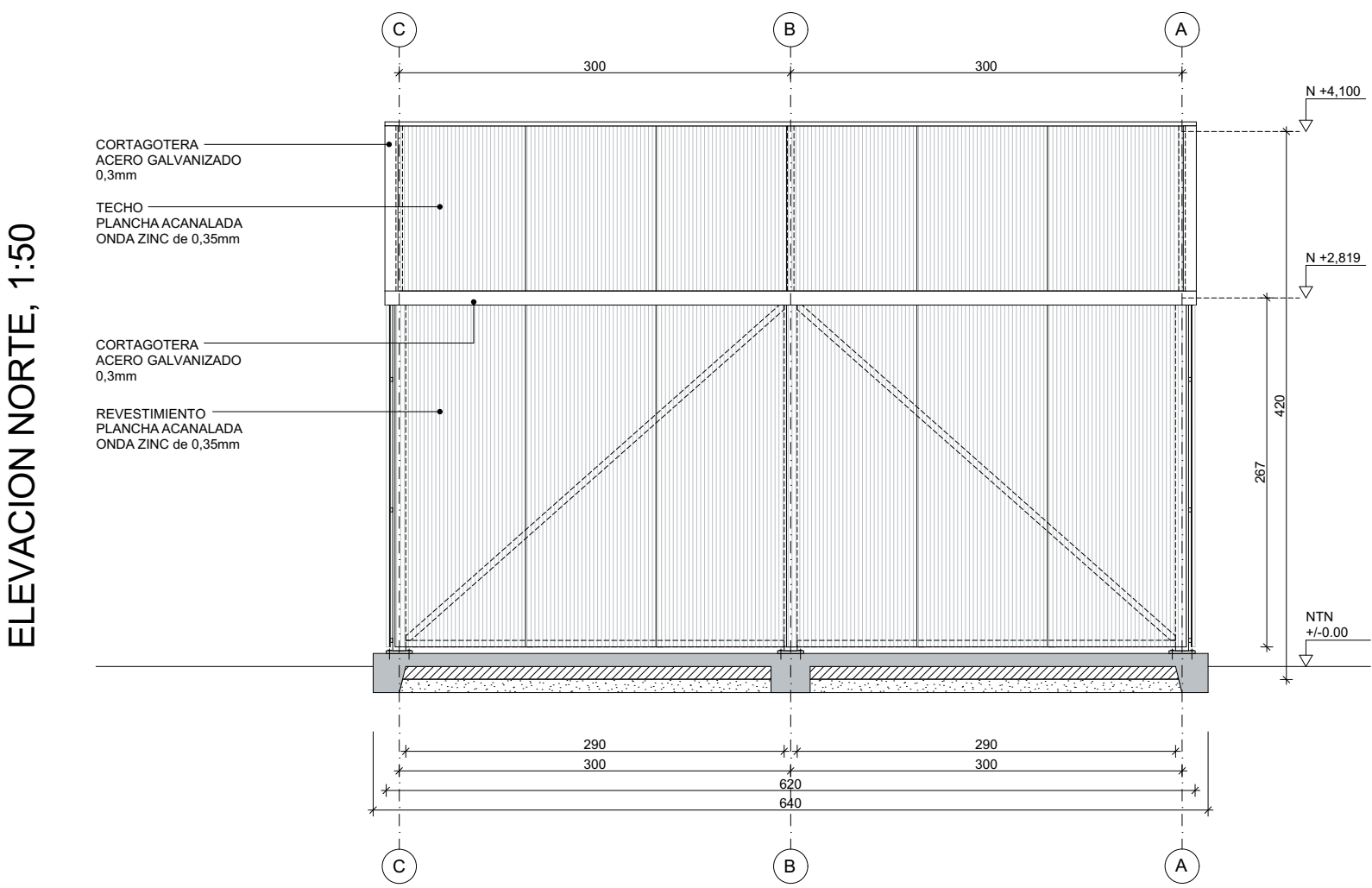

ELEVACION NORTE, 1:50

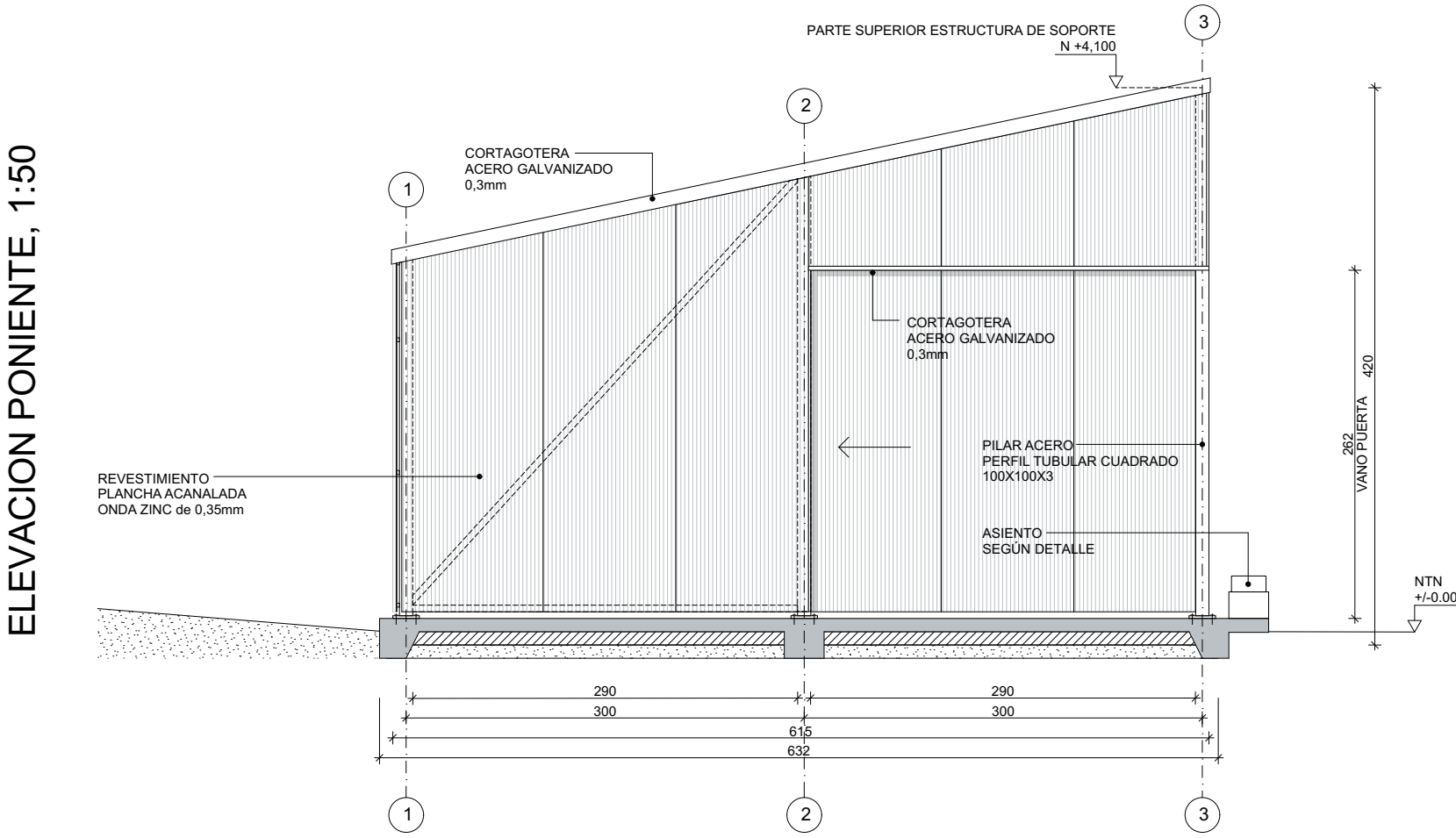

ELEVACION PONIENTE, 1:50

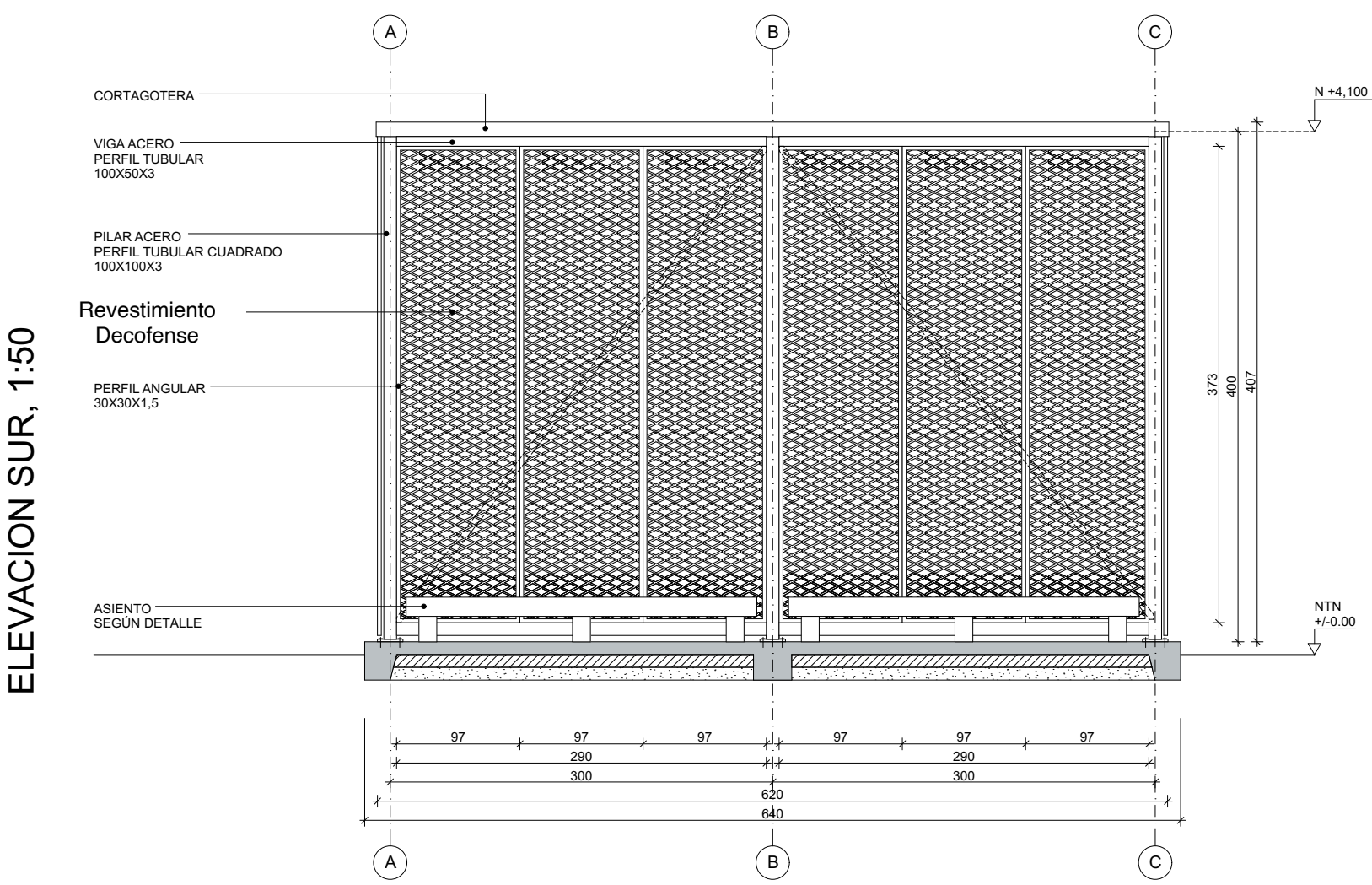

ELEVACION SUR, 1:50

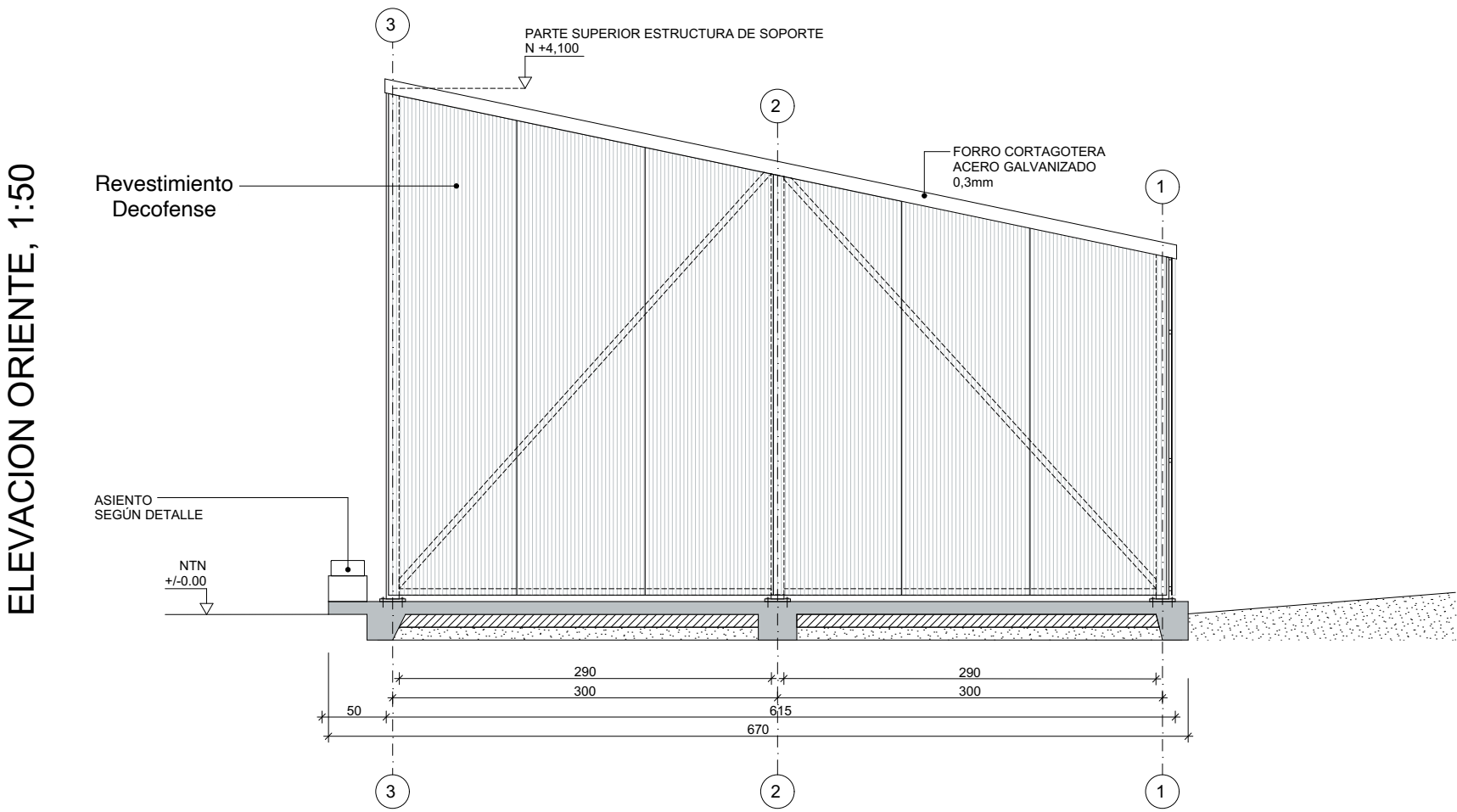

ELEVACION ORIENTE, 1:50

NOMBRE DEL PROYECTO

"Mejoramiento
infraestructura, el bien mas
preciado,
A.P.R. Doña Juana",
Obra nueva

DIRECCIÓN
Tunga Norte S/N, Illapel
Región de Coquimbo
ROL DE LA PROPIEDAD: —

ARQUITECTOS:



**CIUDAD
EMERGENTE**

Clemente Fabres 1176, Providencia -
Santiago

www.ciudademergente.org
hola@ciudademergente.org

PROPIETARIO:

A.P.R.: AGUA POTABLE RURAL DOÑA JUANA

Rut: 65.544.900-0

Representante legal: Adelina Roble Orellana

Rut: 7.853.115-0

ARQUITECTO:

ALFONSINA MAINO URBINA
Rut: 18.115.805-0
Arquitecto Proyectista
Fundación Ciudad Emergente

[illegible]

CONTENIDO LÁMINA

CORTES Y ELEVACIONES

ESCALA: 1:50	DIBUJÓ: HRG
FECHA: Febrero 2021	REVISÓ:

Nº PLANO

2/3