

# LICITACIÓN PROYECTOS

---

## PROMUEVE

---

# 2

## SOMOS SALAMANCA

---



EN ALIANZA CON:



El programa **Promueve**, ejecutado por **Ciudad Emergente** en conjunto con **Somos Salamanca**, invita a participar a las empresas constructoras de Salamanca en la licitación de los proyectos de mejoramiento de infraestructura comunitaria en las localidades de El Tambo, El Consuelo y El Tebal.



### **Periodo de postulación:**

Desde el viernes 27 de noviembre al lunes 23 de diciembre de 2020 hasta las 13:59 pm.

---

### **Fecha de inscripción visita a terreno (obligatorio):**

Hasta el jueves 3 de diciembre, a las 18:00 horas, vía mail a [promueve@ciudademergente.org](mailto:promueve@ciudademergente.org)

---

### **Requisitos para postular:**

- Ser una empresa local de la comuna de Salamanca.
  - Acreditar experiencia en la contratación de servicios de construcción.
  - Potenciar la mano de obra local y el desarrollo económico de la localidad donde se ubique el proyecto.
  - Las ofertas económicas no pueden superar los montos máximos indicados en las bases para cada proyecto, y deben considerar la totalidad de las partidas necesarias para la ejecución de la obra.
  - **Asistencia obligatoria a visita a terreno.**
- 

### **Dónde y cómo postular:**

Revisa las bases y documentos para la licitación en [www.somoschoapa.cl](http://www.somoschoapa.cl)

Las ofertas técnicas y económicas deberán ser presentadas en formato digital al correo electrónico: [promueve@ciudademergente.org](mailto:promueve@ciudademergente.org)

**LOCALIDAD:** El Tambo

**NOMBRE DEL PROYECTO:** “Estoy que me hago y no tenemos dónde”.

**DESCRIPCIÓN:** Mejoramiento sede



Imagen referencial del proyecto

**LOCALIDAD:** El Consuelo

**NOMBRE DEL PROYECTO:** “La alegría del rincón del Consuelo”.

**DESCRIPCIÓN:** Mejoramiento galpón

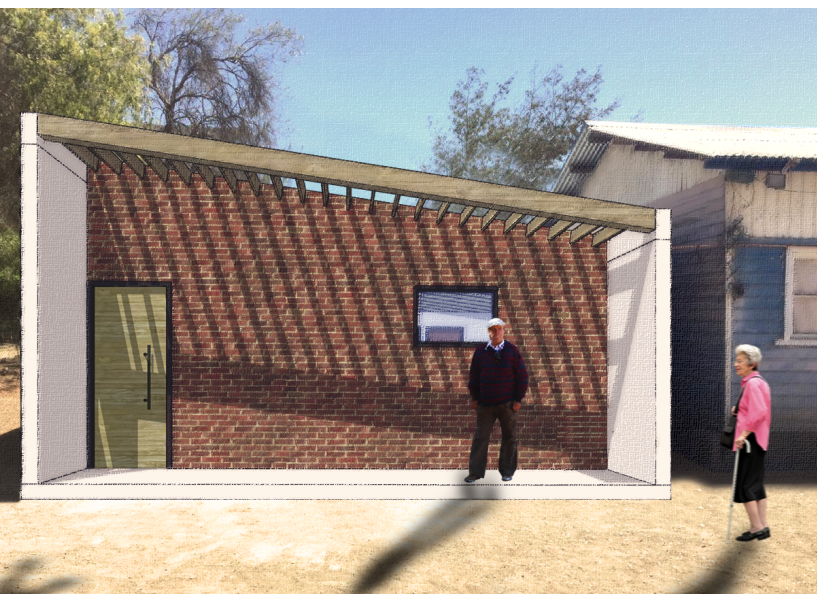

Imagen referencial del proyecto

**LOCALIDAD:** El Tebal

**NOMBRE DEL PROYECTO:** “Sueños de campo al rescate de nuestras tradiciones”.

**DESCRIPCIÓN:** Mejoramiento medialuna

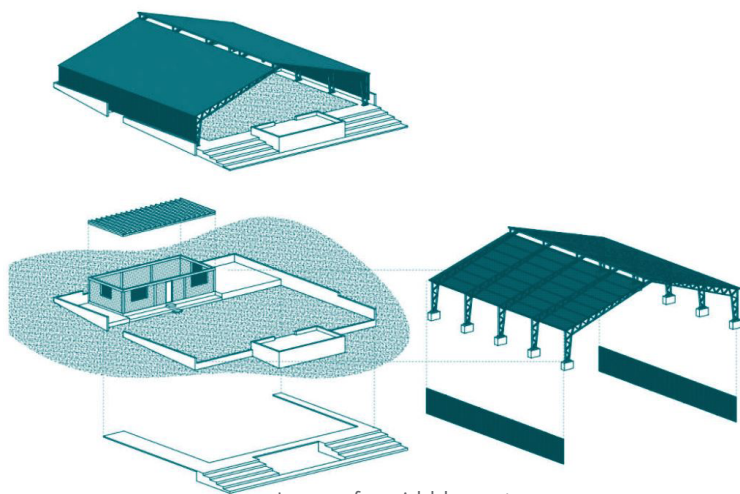

Imagen referencial del proyecto

Mail de contacto

[promueve@ciudademergente.org](mailto:promueve@ciudademergente.org)

SOMOS  
SALAMANCA

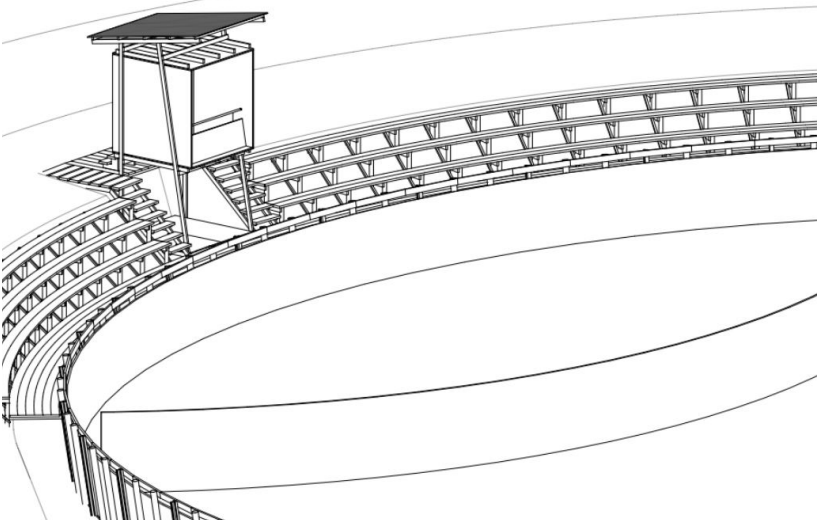

EN ALIANZA CON:



[WWW.SOMOSCHOAPA.CL](http://WWW.SOMOSCHOAPA.CL)