

PLANTA EMPLAZAMIENTO

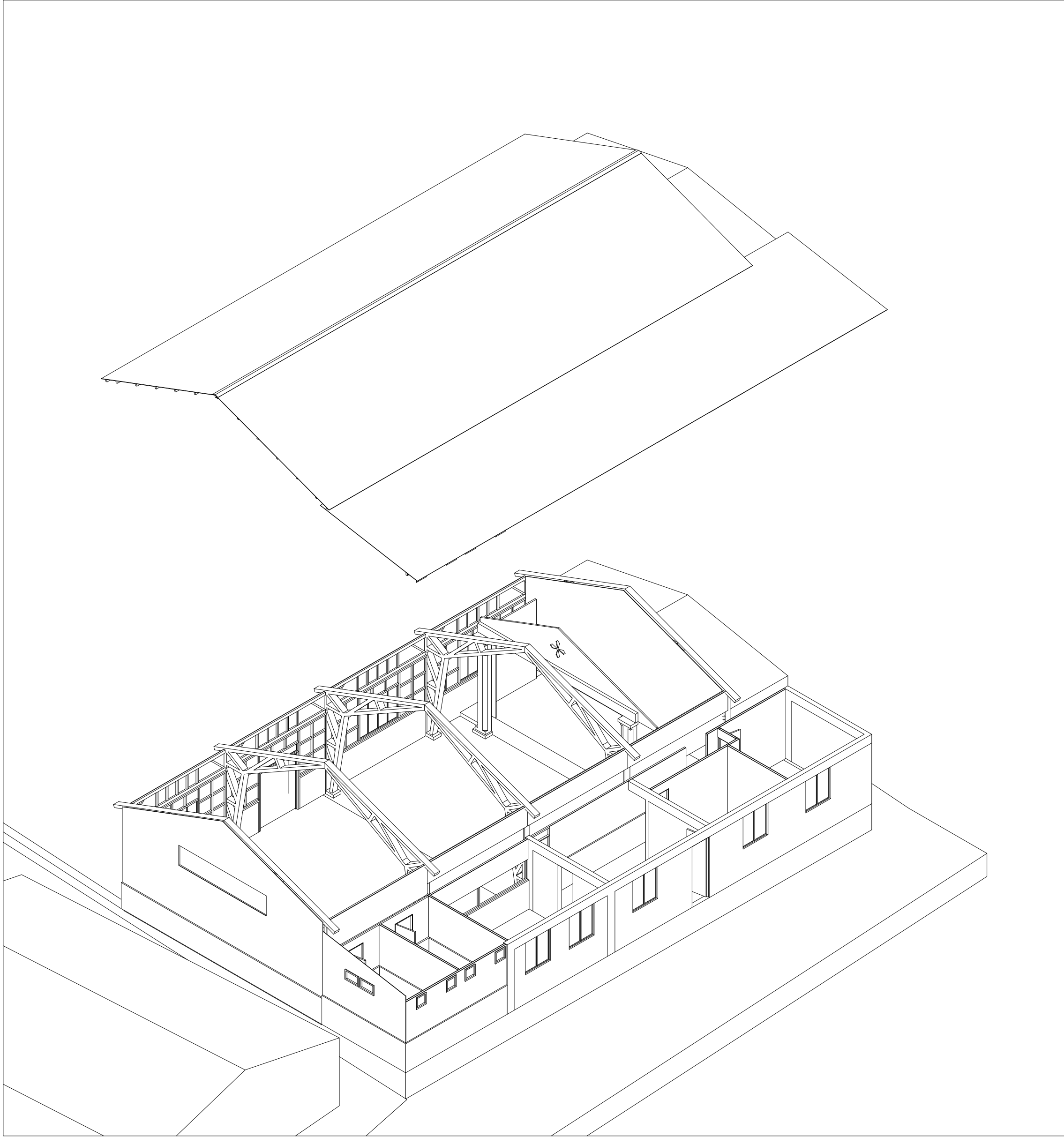

PLANTA DE UBICACIÓN - escala 1:500



ESQUEMA AXONOMÉTRICO DE RECINTOS - sin escala

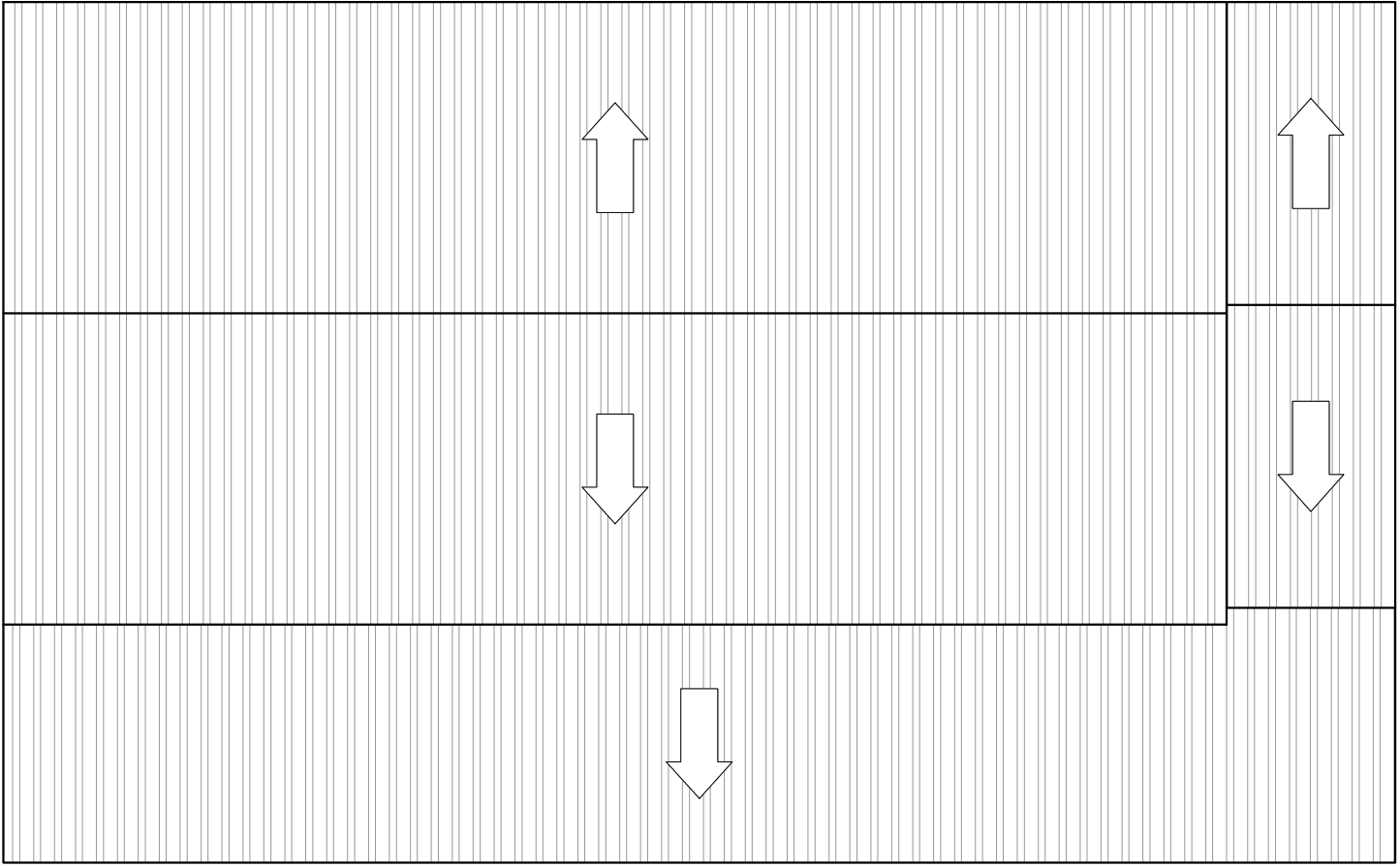

PLANTA DE CUBIERTA - escala 1:100

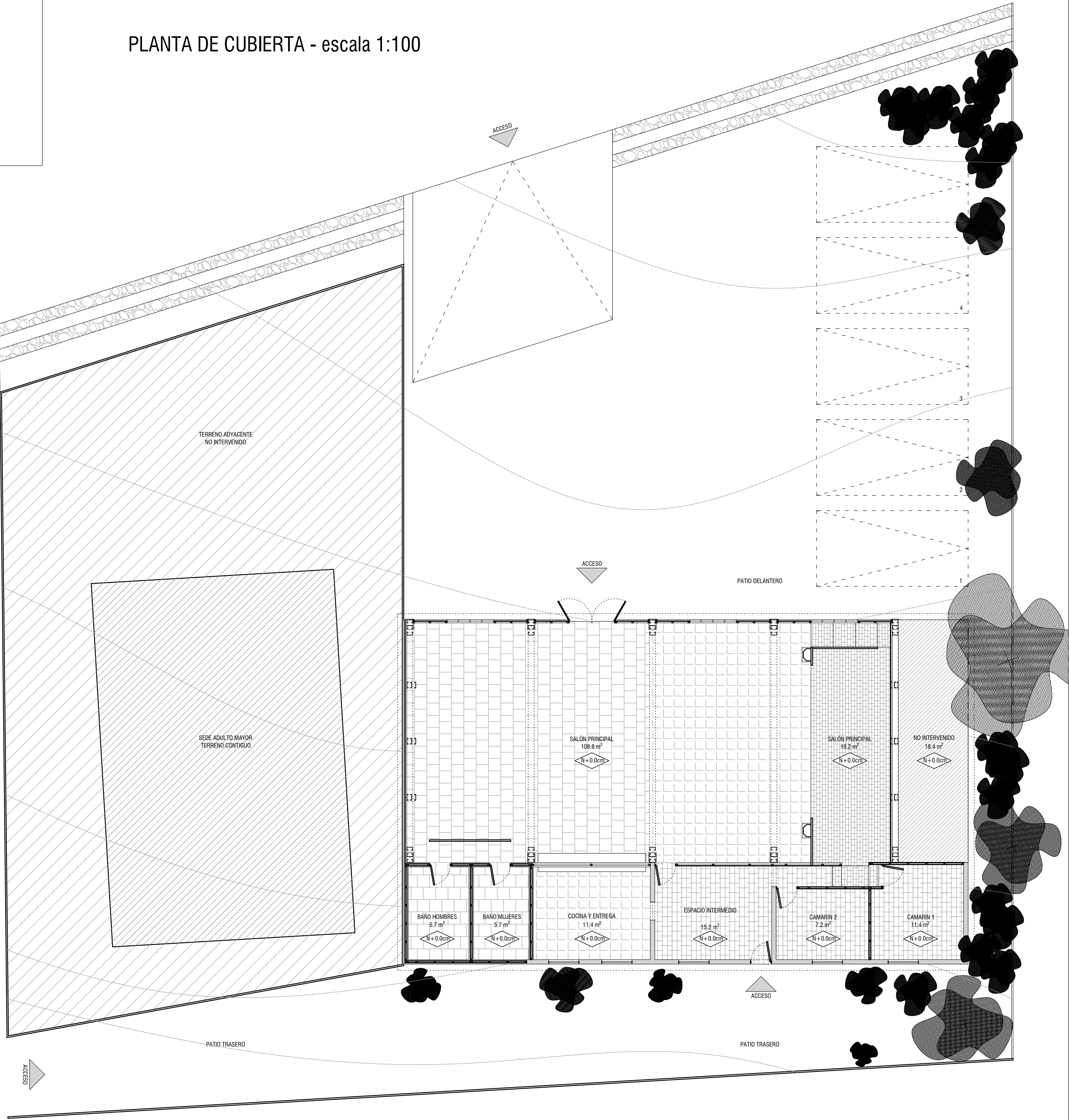

PLANTA GENERAL EMPLAZAMIENTO - escala 1:100

NOMBRE DEL PROYECTO

F46  
ARBOLEDA GRANDE  
"Remodelación sede social"  
PROMUEVE 2019-2020

DIRECCIÓN

Pasaje el Almendro xxxxxx, ARBOLEDA GRANDE, Salamanca  
Región de Coquimbo  
ROL DE LA PROPIEDAD: xxx-xx

ARQUITECTOS:

  
  
Clemente Fabres 1176, Providencia - Santiago de Chile  
www.ciudademergente.org  
hola@ciudademergente.org

PROPIETARIO:

Propietario: XXXXXXXXXXXXXXXXXXXX  
Inscrita a Fojas N°XXXX, N°XXX año XXXX,  
CBR de Illapel  
Representante Legal: XXXXXX XXXXXXXX XXXXXX  
Rut: XXXX.XXXX-X

AGRUPACIONES:

Agrupaciones: XXXXXXXX  
Rut: XX.XXX.XXX-X  
Representante legal:  
XXXXXX XXXXXXX

ARQUITECTO:

Diego Montoya Hernández  
Rut: 17.601.520-9

REV.	FECHA	MODIFICACIÓN	REV.

CONTENIDO LÁMINA

PLANTA EMPLAZAMIENTO

ESCALA:

indicadas

DIBUJÓ:

DMH

FECHA:

Sept 2020

REVISÓ:

AMU

N° PLANO

1/14

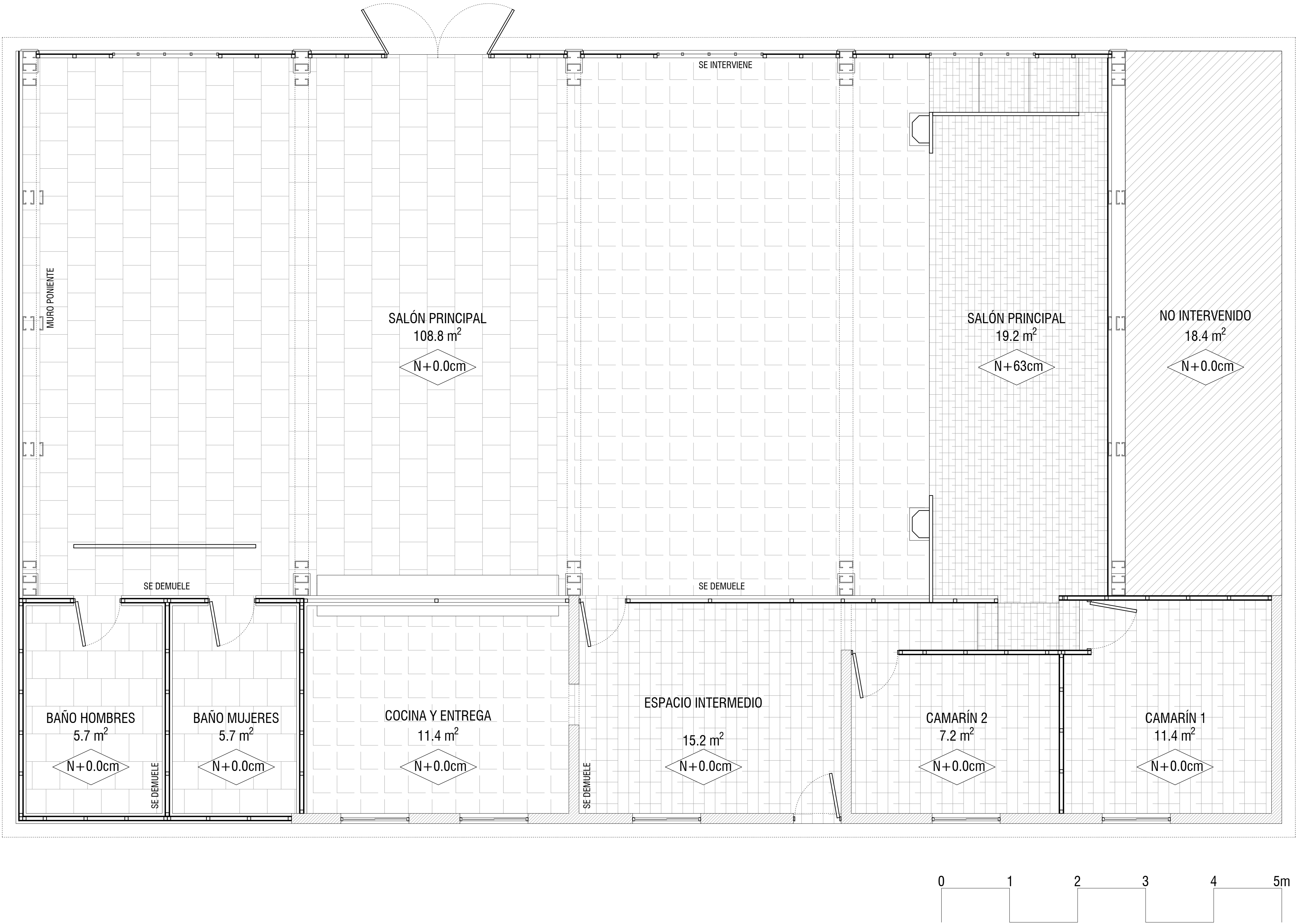

PLANTA GENERAL DE ARQUITECTURA EXISTENTE NIVEL 0.0M - gráfica

NOMBRE DEL PROYECTO

F46

ARBOLEDA GRANDE

"Remodelación sede social"

PROMUEVE 2019-2020

DIRECCIÓN

Pasaje el Almendro xxxxxx, ARBOLEDA GRANDE, Salamanca

Región de Coquimbo

ROL DE LA PROPIEDAD: xxx-xx

ARQUITECTOS:

 CIUDAD EMERGENTE

Clemente Fabres 1176, Providencia - Santiago de Chile

www.ciudademergente.org

hola@ciudademergente.org

PROPIETARIO:

Propietario: XXXXXXXXXXXXXXXXXXXX

Inscrita a Fojas N°XXXX, N°XXX año XXXX,

CBR de Illapel

Representante Legal: XXXXXX XXXXXXX XXXXXX

Rut: XXXX.XXX-X

AGRUPACIONES:

Agrupaciones: XXXXXXXX

Rut: XXXXXX.XXX-X

Representante legal:

XXXXXX XXXXXX

ARQUITECTO:

Diego Montoya Hernández

Rut: 17.601.520-9

REV.	FECHA	MODIFICACIÓN	REV.

CONTENIDO LÁMINA

SITUACIÓN ACTUAL

PLANTA

ESCALA:	1:50	DIBUJÓ:	DMH
FECHA:	Sept 2020	REVISÓ:	AMU

Nº PLANO

2/14



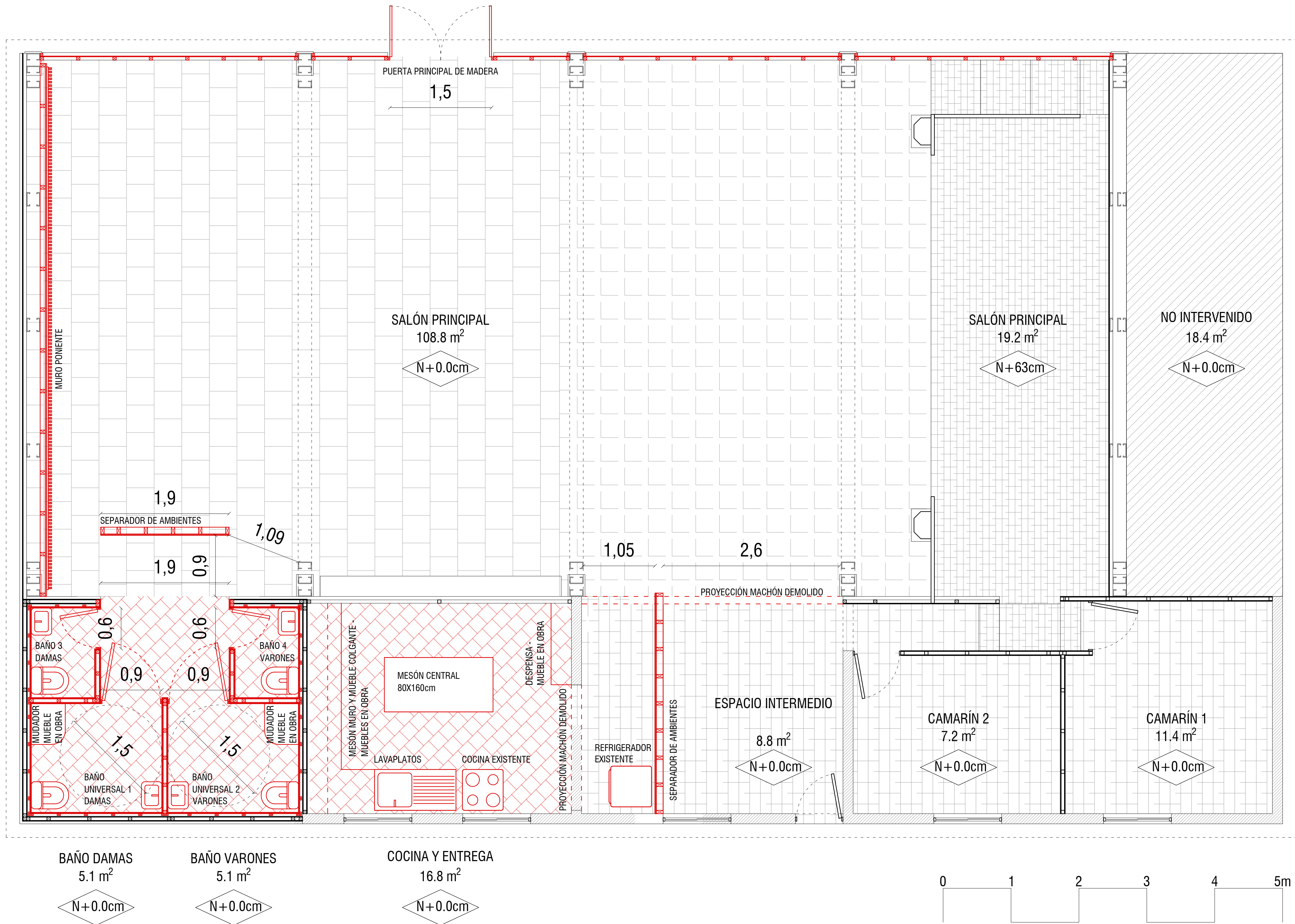

PLANTA GENERAL DE PROPUESTA DE ARQUITECTURA NIVEL 0.0M - escala gráfica

NOTAS:

1. COMO NORMA GENERAL, TODO LO INDICADO EN COLOR ROJO CORRESPONDE A LA INTERVENCIÓN Y LO NEGRO A PRE-EXISTENCIAS
2. COMO NORMA GENERAL, LAS EETT PRIMAN SOBRE LOS PLANOS Y LAS COTAS SOBRE EL DIBUJO
3. SERÁ RESPONSABILIDAD DEL CONTRATISTA REVISAR MEDIDAS Y VALORES EN VISITA DE INSPECCIÓN DE TERRENO Y CORROBORAR LA INFORMACIÓN AL REALIZAR EL REPLANTEO DE TRAZADO GENERAL AL INICIO DE LAS FAENAS

NOMBRE DEL PROYECTO

F46  
ARBOLEDA GRANDE  
"Remodelación sede social"  
PROMUEVE 2019-2020

DIRECCIÓN  
Masaje el Almendro xxxxxx, ARBOLEDA GRANDE, Salamanca  
Región de Coquimbo  
ROL DE LA PROPIEDAD: xxx-xx

ARQUITECTOS:



Clemente Fabres 1176, Providencia - Santiago de Chile

[www.ciudademergente.org](http://www.ciudademergente.org)

[hola@ciudademergente.org](mailto:hola@ciudademergente.org)

PROPIETARIO:

---

Propietario: XXXXXXXXXXXXXXXXXXXXXXXX  
Inscrita a Fojas N°XXXX, N°XXX año XXXX,  
CBR de Illapel  
Representante Legal: XXXXXX XXXXXXX XXXXXXX  
Rut: X.XXX.XXX-X

AGROPACIONES:

---

Agrupaciones: XXXXXXXX  
Rut: XX.XXX.XXX-X  
Representante legal:  
XXXXXX XXXXXX

ARQUITECTO:

---

Diego Montoya Hernández

Rut: 17.601.520-9

[illegible]

CONTENIDO LÁMINA

PROPUESTA  
ARQUITECTURA  
PLANTA

ESCALA: 1:50	DIBUJÓ: DMH
FECHA: Sept 2020	REVISÓ: AMU

Nº PLANO

3/14





DETALLES DE REVESTIMIENTO INTERIOR SALÓN PRINCIPAL

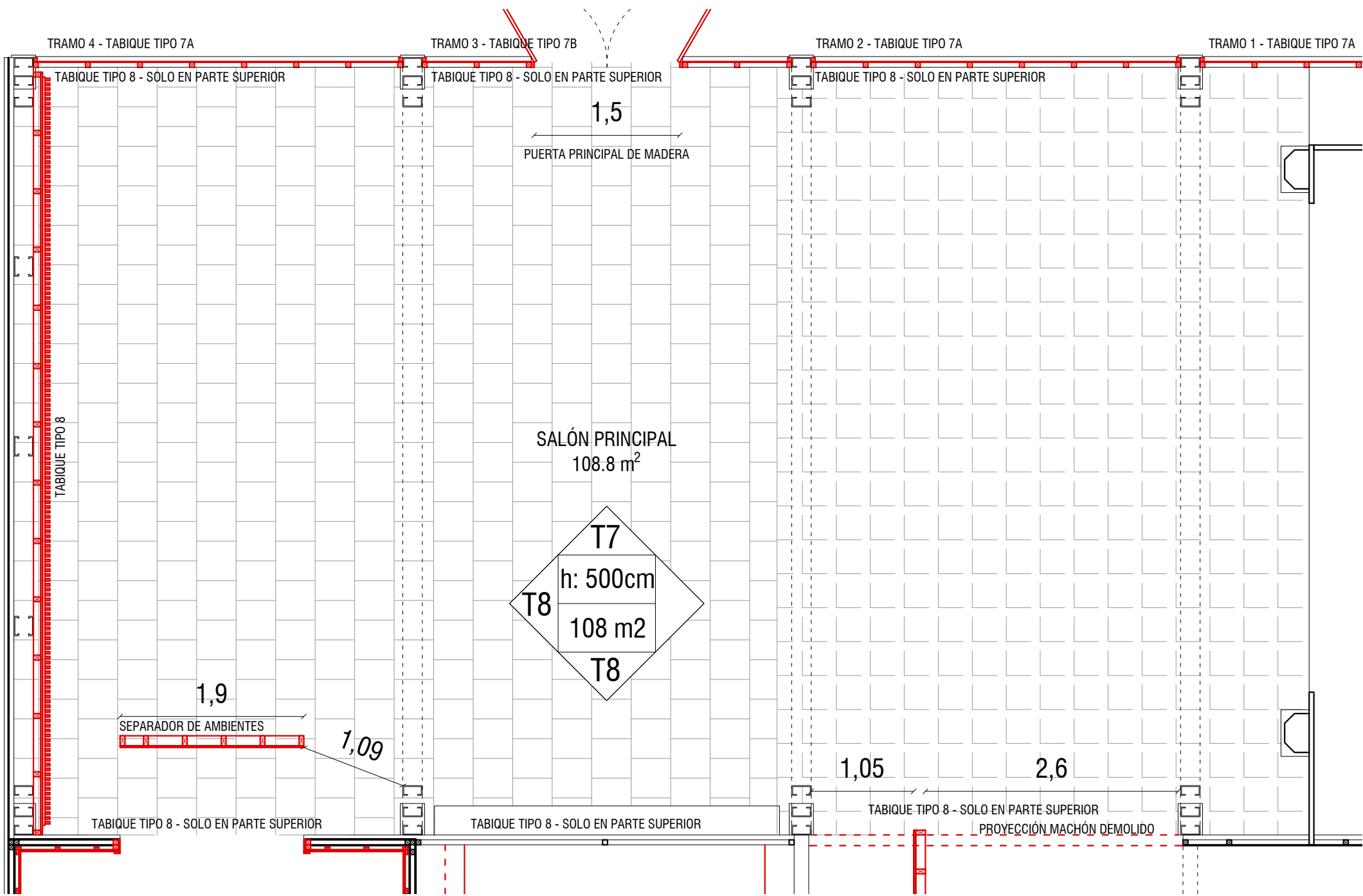

PLANTA TABIQUES SALÓN PRINCIPAL - escala 1:50

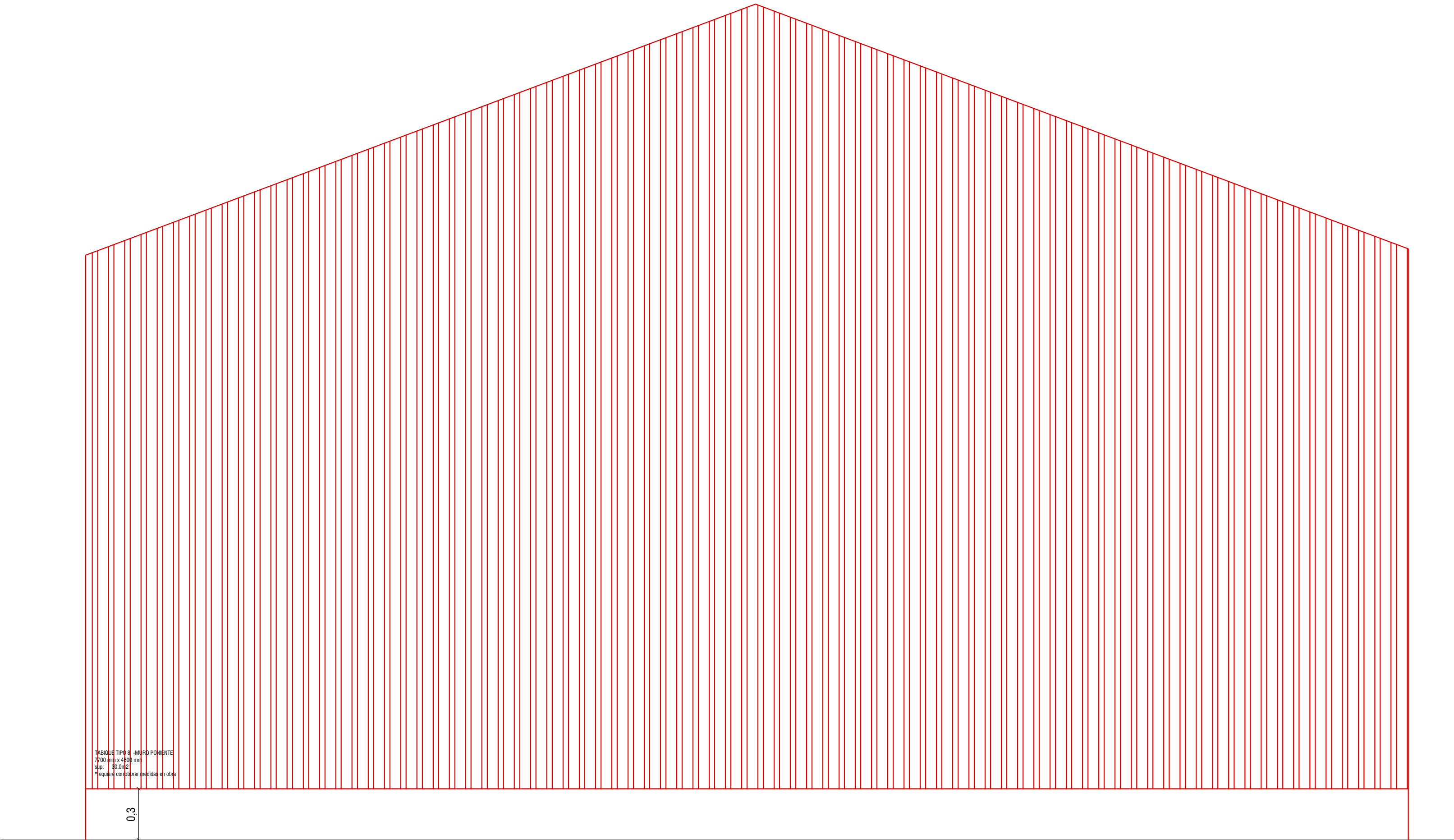

SALÓN PRINCIPAL - DETALLE ELEVACIÓN INTERIOR MURO PONIENTE - TABIQUE TIPO 8 - escala 1:20

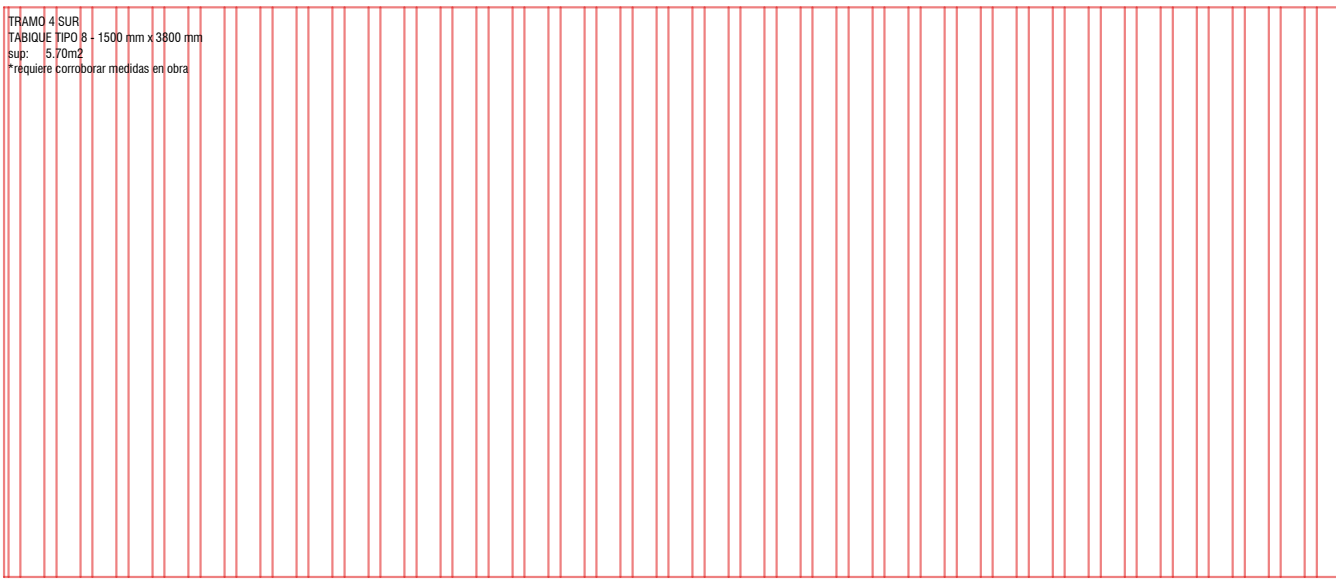
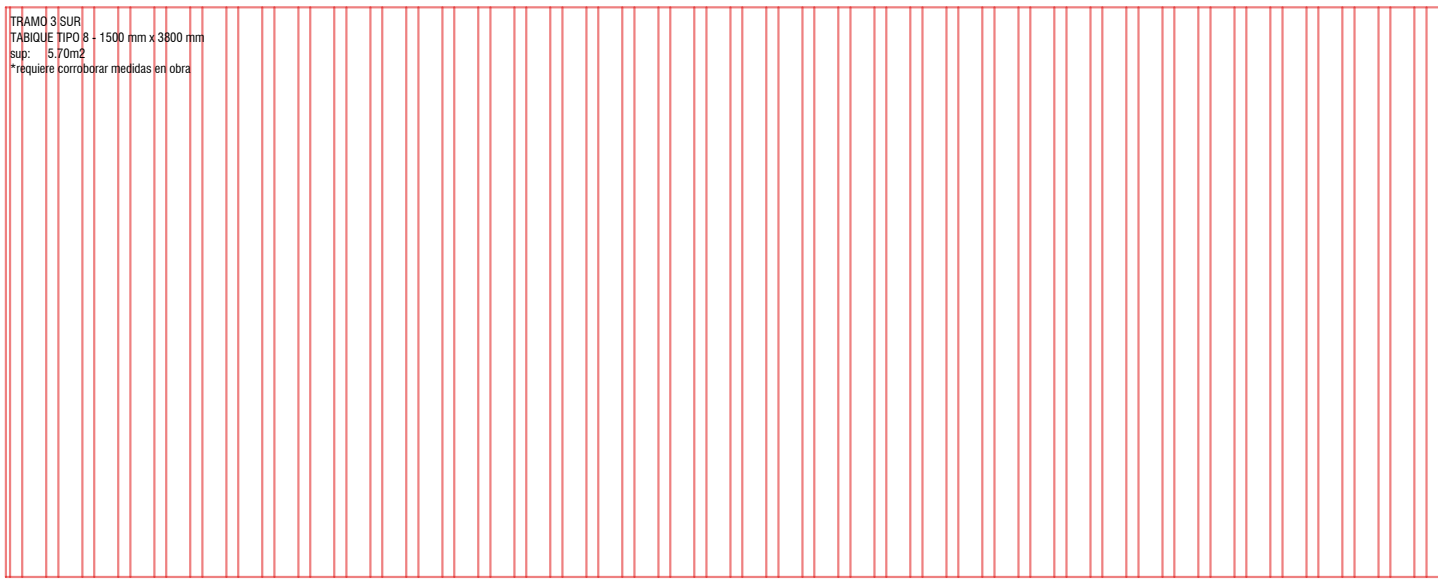
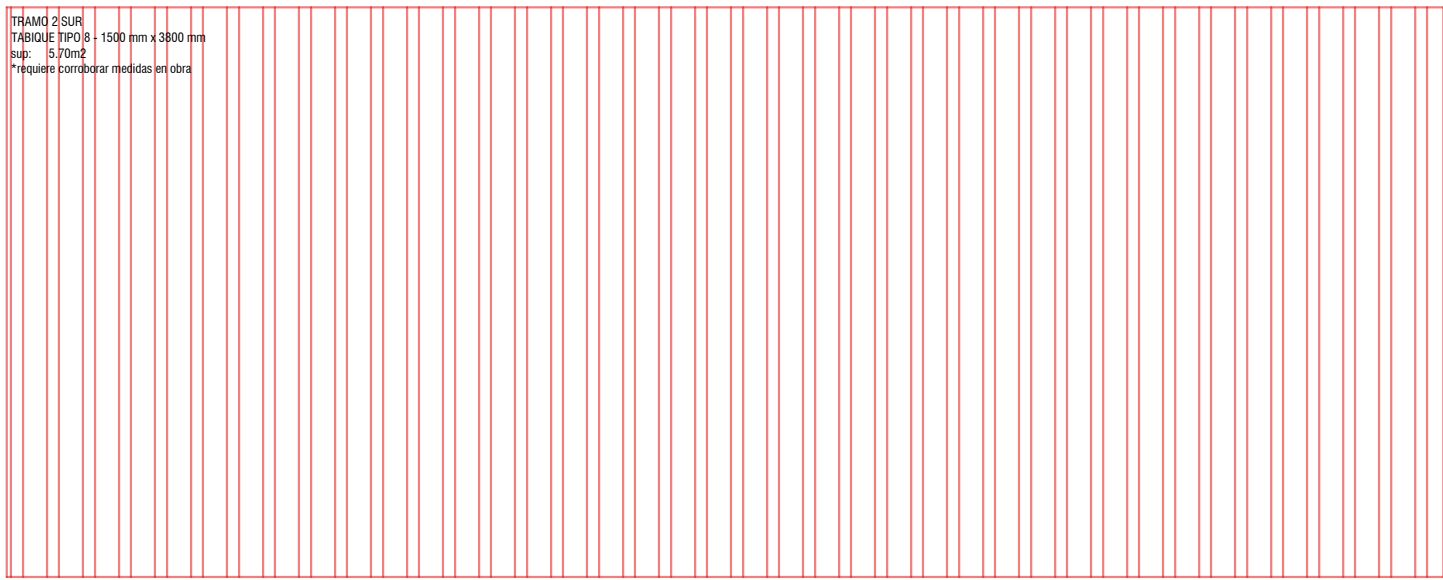
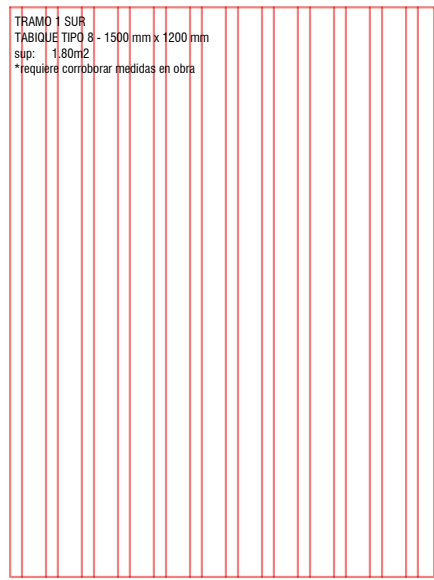

SALÓN PRINCIPAL - DETALLE ELEVACIÓN INTERIOR MURO SUR - TABIQUE TIPO 8 - escala 1:20

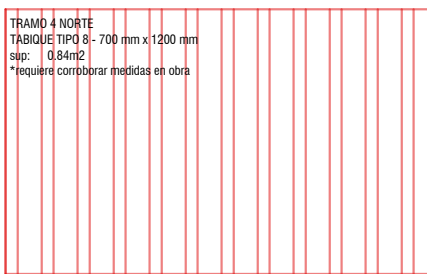
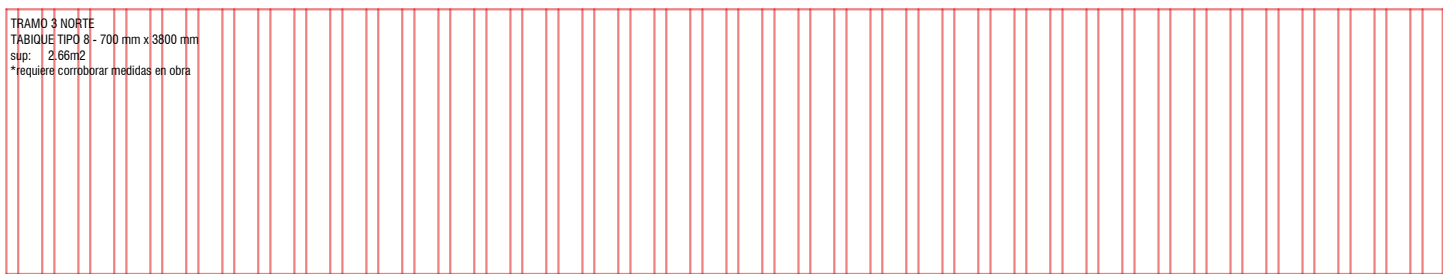
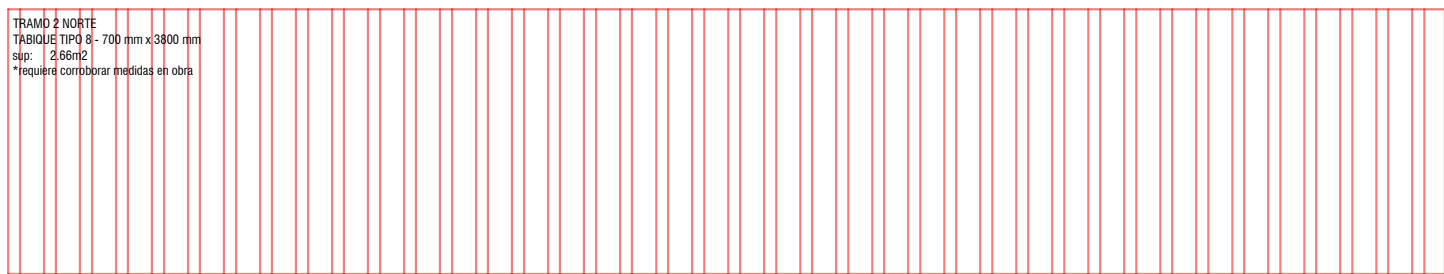
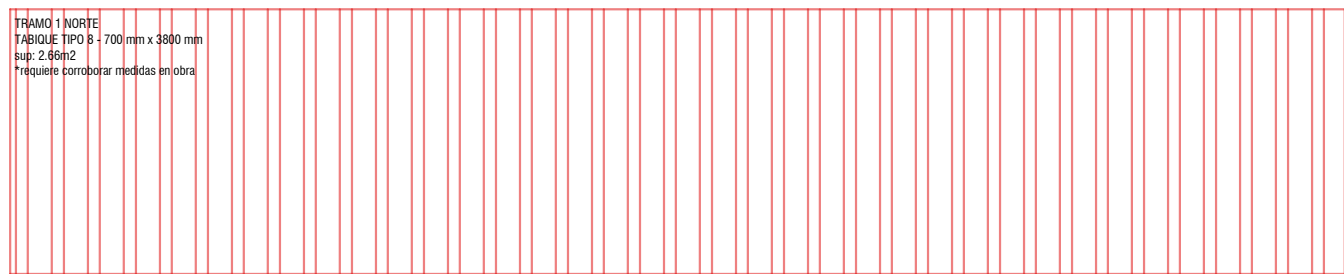

SALÓN PRINCIPAL - DETALLE ELEVACIÓN INTERIOR MURO NORTE - TABIQUE TIPO 8 - escala 1:20

NOTA: SE CONSIDERA EL MISMO REVESTIMIENTO TIPO PARA EL CIELO DEL SALÓN PRINCIPAL, UTILIZANDO LA BASE DE LOS TABLEROS DE TERCiado EXISTENTES 105 m2 aprox, requiere corroborar medidas en obra

NOMBRE DEL PROYECTO

F46  
ARBOLEDA GRANDE  
"Remodelación sede social"  
PROMUEVE 2019-2020

DIRECCIÓN

Pasaje el Almendro xxxxxxx, ARBOLEDA GRANDE, Salamanca  
Región de Coquimbo  
ROL DE LA PROPIEDAD: xxx-xx

ARQUITECTOS:



Clemente Fabres 1176, Providencia - Santiago de Chile  
www.ciudademergente.org  
hola@ciudademergente.org

PROPIETARIO:

Propietario: XXXXXXXXXXXXXXXXXXXX  
Inscrita a Fojas N°XXXX, N°XXX año XXXX,  
CBR de Illapel  
Representante Legal: XXXXXX XXXXXXX XXXXXX  
Rut: XXX.XXXX-X

AGRUPACIONES:

Agrupaciones: XXXXXXXX  
Rut: XX.XXX.XXX-X  
Representante legal:  
XXXXXX XXXXXX

ARQUITECTO:

Diego Montoya Hernández  
Rut: 17.601.520-9

REV.	FECHA	MODIFICACIÓN	REV.

CONTENIDO LÁMINA

DETALLES DE  
REVESTIMIENTO INTERIOR

ESCALA:	1:50	DIBUJÓ:	DMH
FECHA:	Sept 2020	REVISÓ:	AMU

Nº PLANO

12/14



SALÓN PRINCIPAL - ELEVACIÓN INTERIOR SUR

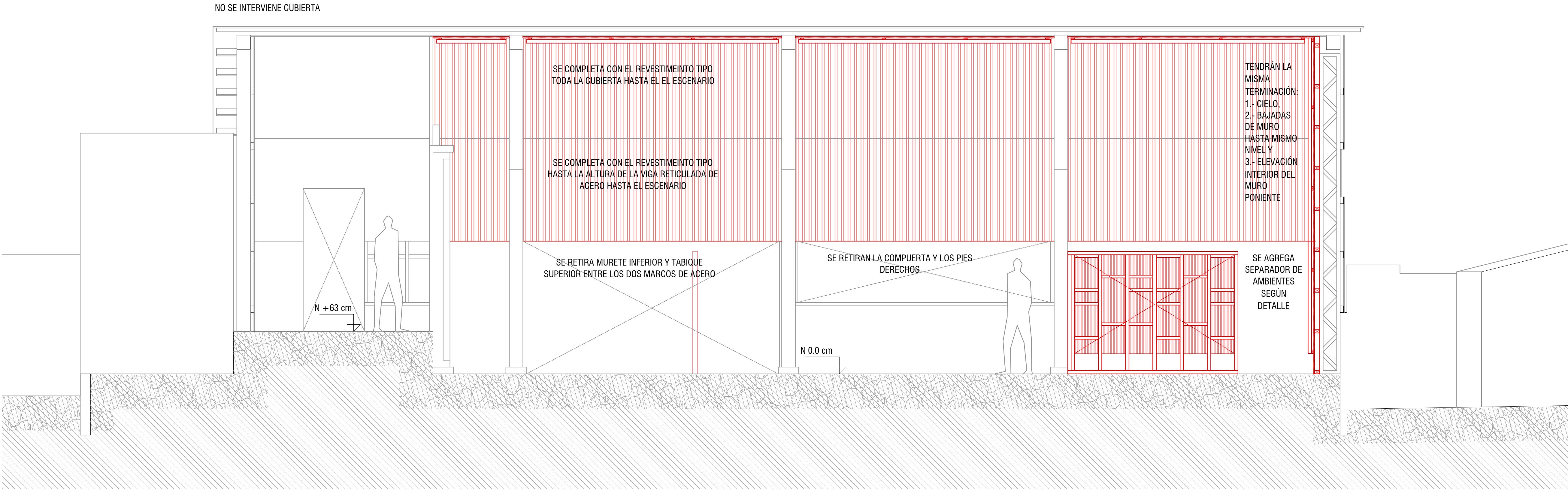

SALÓN PRINCIPAL -ELEVACIÓN INTERIOR SUR - PROPUESTA ARQUITECTURA - escala gráfica

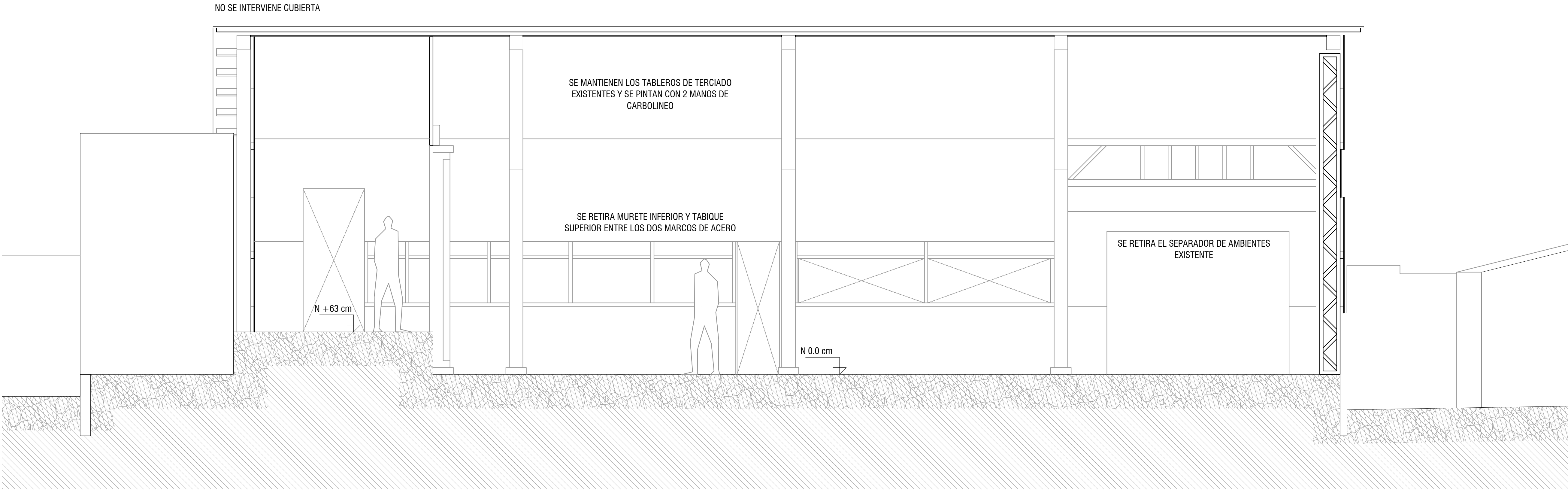

SALÓN PRINCIPAL -ELEVACIÓN INTERIOR SUR - SITUACIÓN ACTUAL - escala gráfica



NOMBRE DEL PROYECTO

F46  
ARBOLEDA GRANDE  
"Remodelación sede social"  
PROMUEVE 2019-2020

DIRECCIÓN

Pasaje el Almendro xxxxxx, ARBOLEDA GRANDE, Salamanca  
Región de Coquimbo  
ROL DE LA PROPIEDAD: xxx-xx

ARQUITECTOS:



Clemente Fabres 1176, Providencia - Santiago de Chile  
www.ciudademergente.org  
hola@ciudademergente.org

PROPIETARIO:

Propietario: XXXXXXXXXXXXXXXXXXXX  
Inscrita a Fojas N°XXXX, N°XXX año XXXX,  
CBR de Illapel  
Representante Legal: XXXXXX XXXXXXX XXXXXX  
Rut: XXXX.XXX-X

AGRUPACIONES:

Agrupaciones: XXXXXXXX  
Rut: XX.XXX.XXX-X  
Representante legal:  
XXXXXX XXXXXX

ARQUITECTO:

Diego Montoya Hernández  
Rut: 17.601.520-9

REV.	FECHA	MODIFICACIÓN	REV.

CONTENIDO LÁMINA

SALÓN PRINCIPAL  
ELEVACIÓN INTERIOR SUR

ESCALA:	1:50	DIBUJÓ:	DMH
FECHA:	Sept 2020	REVISÓ:	AMU

Nº PLANO

6/14



SALÓN PRINCIPAL - ELEVACIÓN INTERIOR NORTE

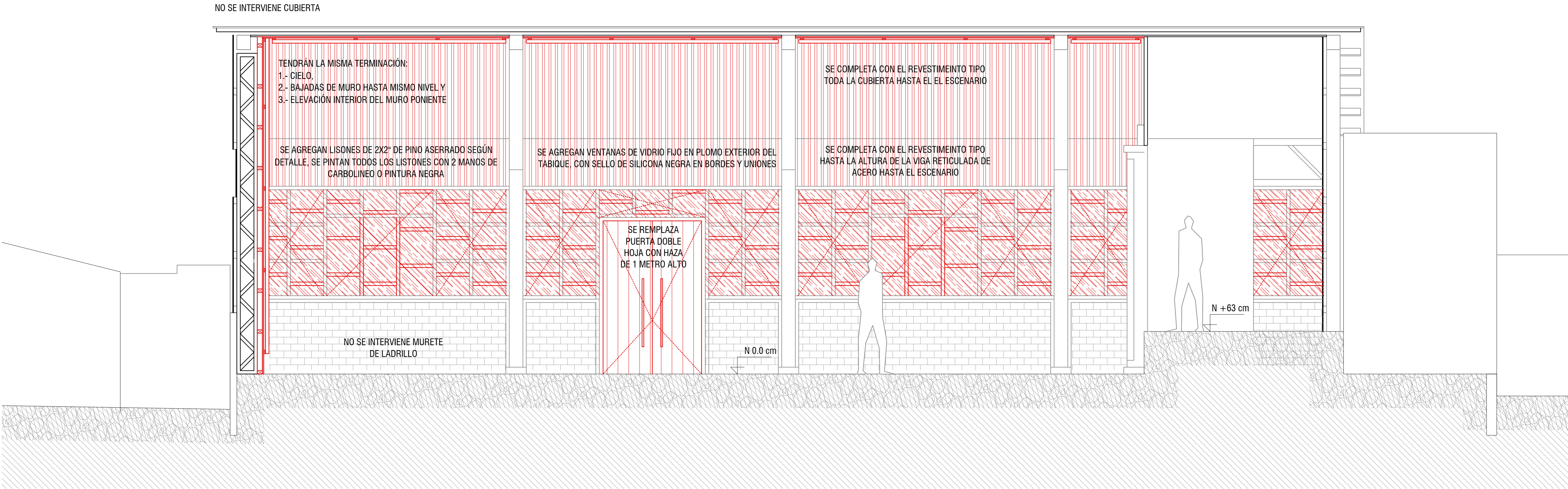

SALÓN PRINCIPAL -ELEVACIÓN INTERIOR NORTE - PROPUESTA ARQUITECTURA - escala gráfica

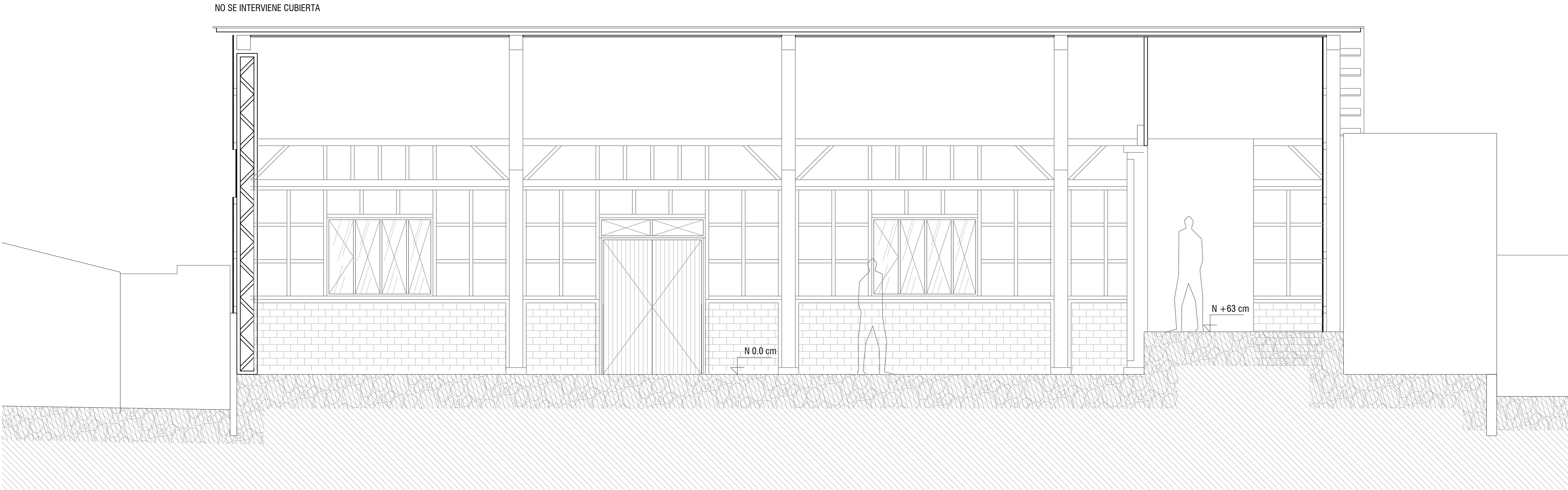

SALÓN PRINCIPAL -ELEVACIÓN INTERIOR NORTE - SITUACIÓN ACTUAL - escala gráfica



NOMBRE DEL PROYECTO

F46  
ARBOLEDA GRANDE  
"Remodelación sede social"  
PROMUEVE 2019-2020

DIRECCIÓN

Pasaje el Almendro xxxxxx, ARBOLEDA GRANDE, Salamanca  
Región de Coquimbo  
ROL DE LA PROPIEDAD: xxx-xx

ARQUITECTOS:



Clemente Fabres 1176, Providencia - Santiago de Chile  
www.ciudademergente.org  
hola@ciudademergente.org

PROPIETARIO:

Propietario: XXXXXXXXXXXXXXXXXXXX  
Inscrita a Fojas N°XXXX, N°XXX año XXXX,  
CBR de Illapel  
Representante Legal: XXXXXX XXXXXXX XXXXXX  
Rut: XXX.XXX-X

AGRUPACIONES:

Agrupaciones: XXXXXXXX  
Rut: XX.XXX.XXX-X  
Representante legal:  
XXXXXX XXXXXX

ARQUITECTO:

Diego Montoya Hernández  
Rut: 17.601.520-9

REV.	FECHA	MODIFICACIÓN	REV.

CONTENIDO LÁMINA

SALÓN PRINCIPAL  
ELEVACIÓN INTERIOR  
NORTE

ESCALA:	1:50	DIBUJÓ:	DMH
FECHA:	Sept 2020	REVISÓ:	AMU

Nº PLANO

7/14



ELEVACIONES FACHADA PRINCIPAL

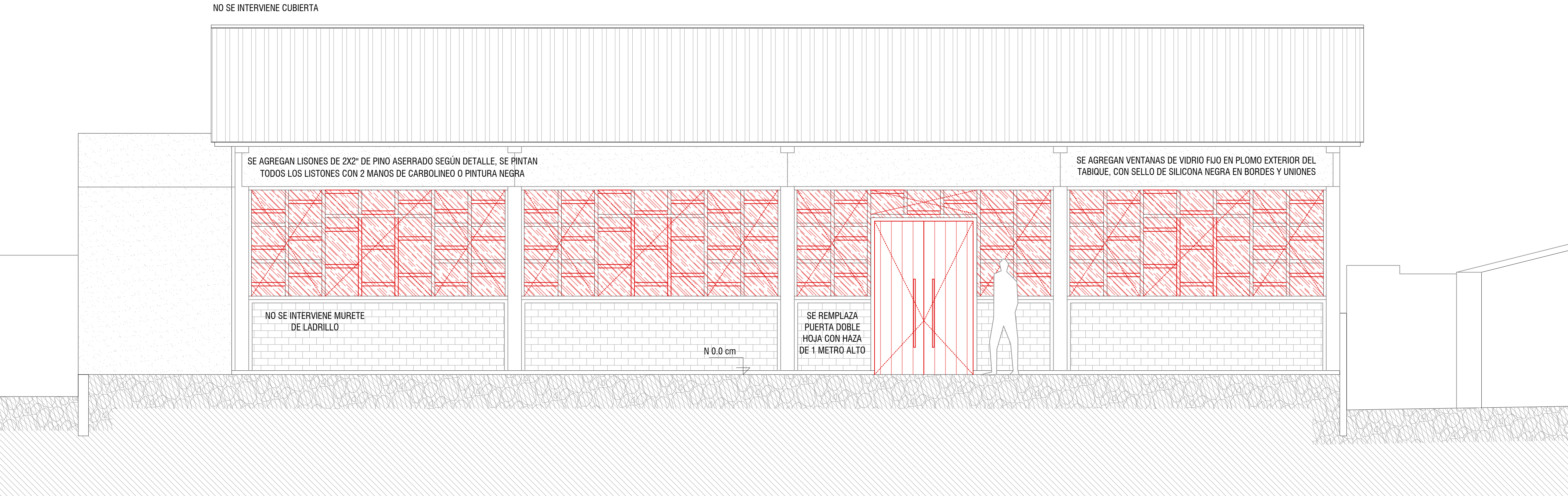

ELEVACIÓN FECHADA PRINCIPAL - PROPUESTA ARQUITECTURA - escala gráfica

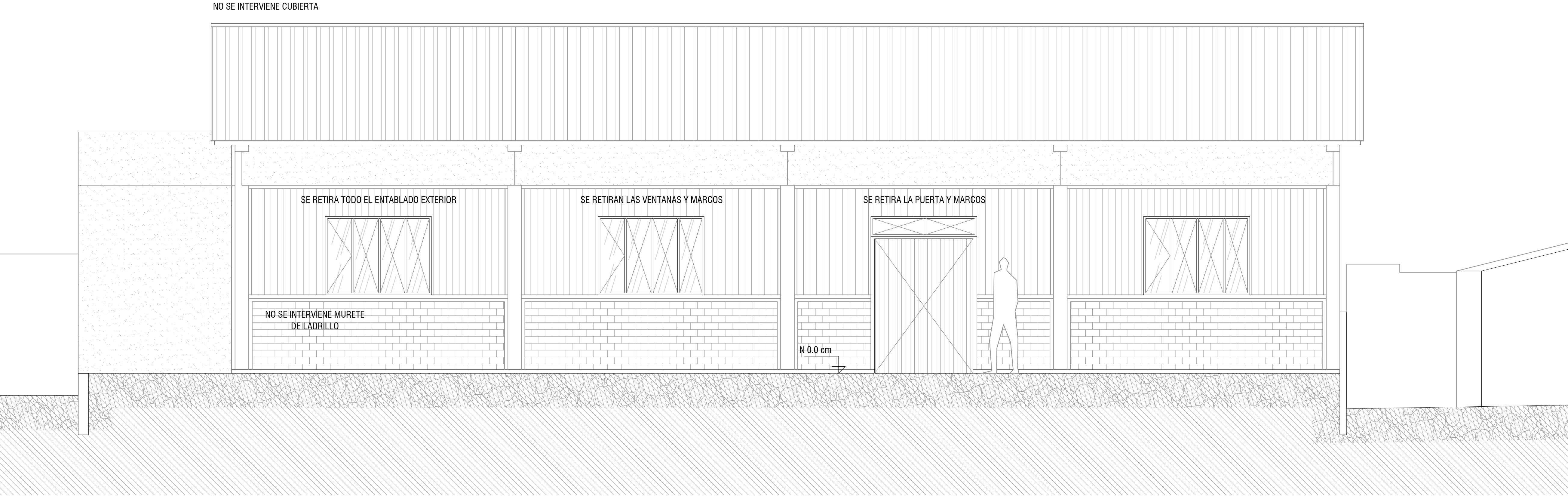

ELEVACIÓN FECHADA PRINCIPAL - SITUACIÓN ACTUAL - escala gráfica

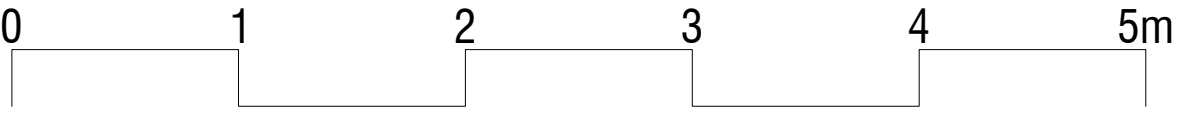

NOMBRE DEL PROYECTO

F46  
ARBOLEDA GRANDE  
"Remodelación sede social"  
PROMUEVE 2019-2020

DIRECCIÓN

Pasaje el Almendro xxxxxx, ARBOLEDA GRANDE, Salamanca  
Región de Coquimbo  
ROL DE LA PROPIEDAD: xxx-xx

ARQUITECTOS:



Clemente Fabres 1176, Providencia - Santiago de Chile  
www.ciudademergente.org  
hola@ciudademergente.org

PROPIETARIO:

Propietario: XXXXXXXXXXXXXXXXXXXX  
Inscrita a Fojas N°XXXX, N°XXX año XXXX,  
CBR de Illapel  
Representante Legal: XXXXXX XXXXXXX XXXXXX  
Rut: XXXX.XXX-X

AGRUPACIONES:

Agrupaciones: XXXXXXXX  
Rut: XX.XXX.XXX-X  
Representante legal:  
XXXXXX XXXXXX

ARQUITECTO:

Diego Montoya Hernández  
Rut: 17.601.520-9

REV.	FECHA	MODIFICACIÓN	REV.

CONTENIDO LÁMINA

ELEVACIONES  
FACHADA PRINCIPAL

ESCALA:	1:50	DIBUJÓ:	DMH
FECHA:	Sept 2020	REVISÓ:	AMU

Nº PLANO

5/14



## DETALLES DE FACHADA

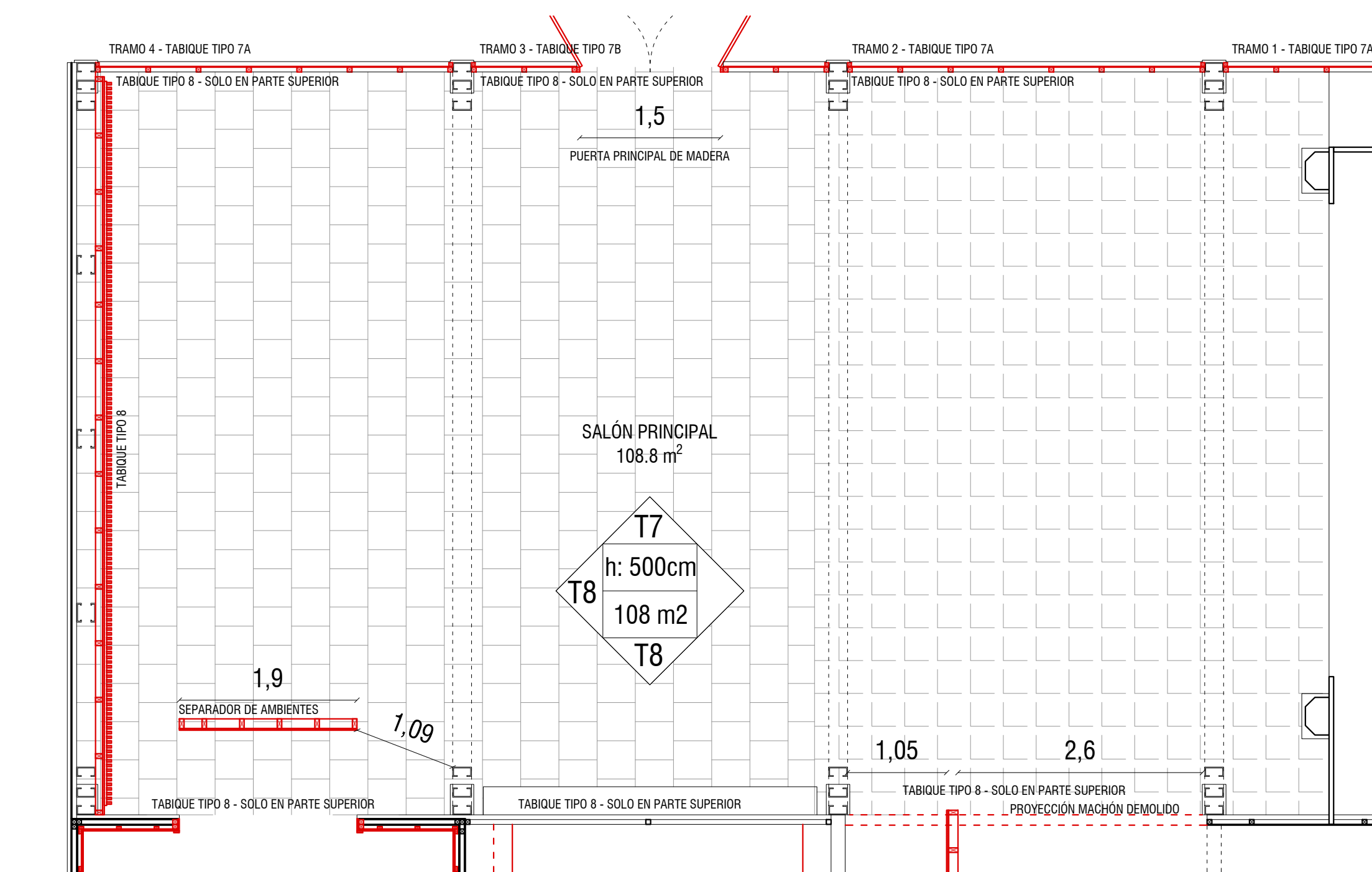

PLANTA TABIQUES SALÓN PRINCIPAL - escala 1:50

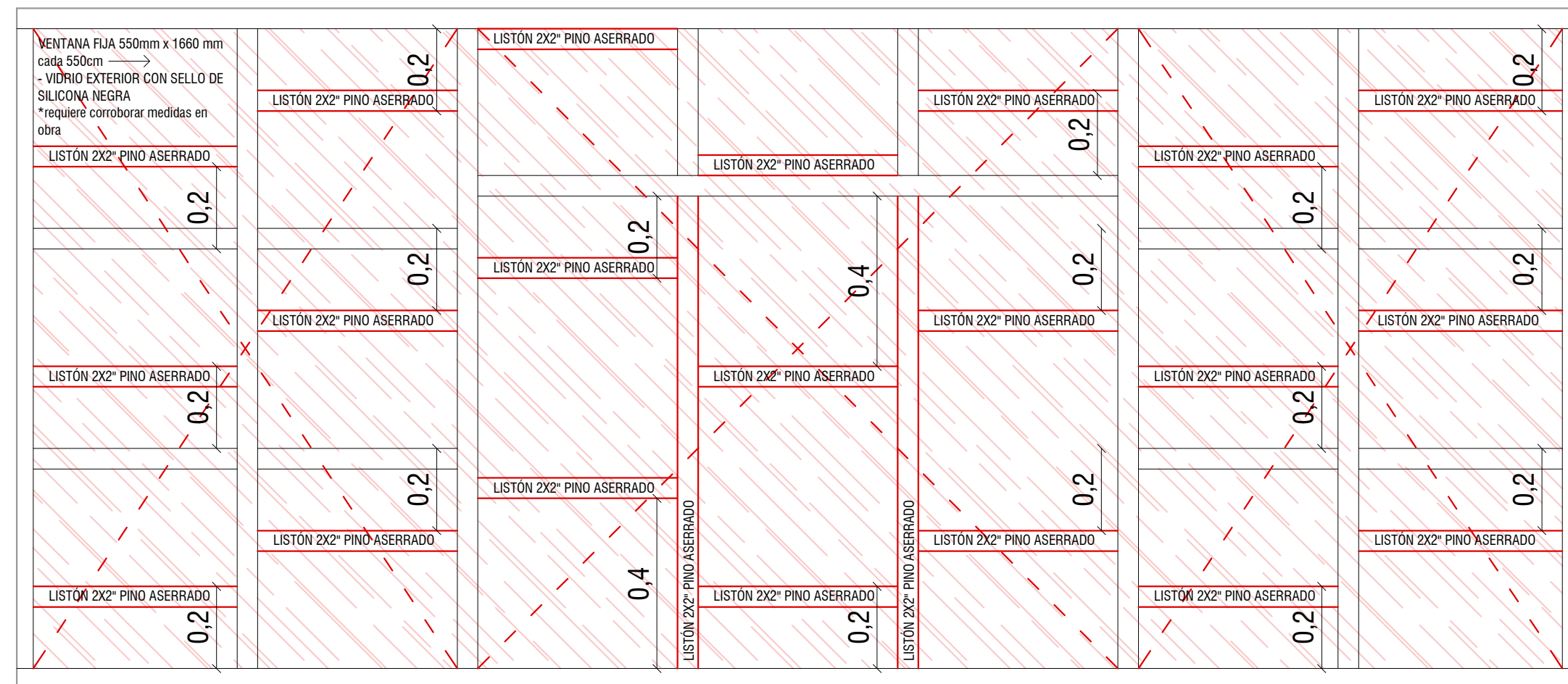

DETALLE ELEVACIÓN EXTERIOR TRAMO 1 - TIPO 7A (VENTANAS FIJAS)  
INTERVENCIÓN EN TABIQUE FACHADA - escala 1:50  
(rojo: se agrega / negro : existente)

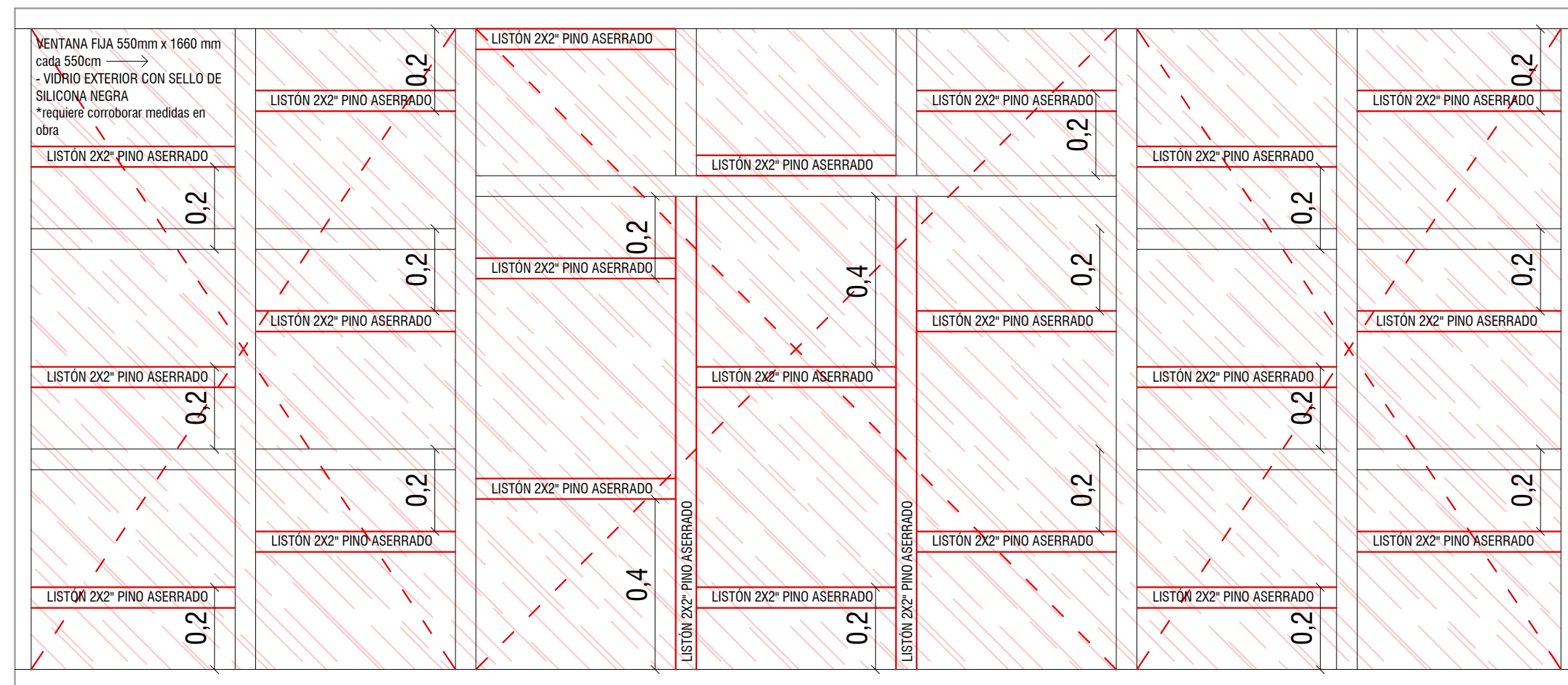

DETALLE ELEVACIÓN EXTERIOR TRAMO 2 - TIPO 7A /VENTANAS FIJAS)  
INTERVENCIÓN EN TABIQUE FACHADA - escala 1:50  
(rojo: se agrega / negro : existente)

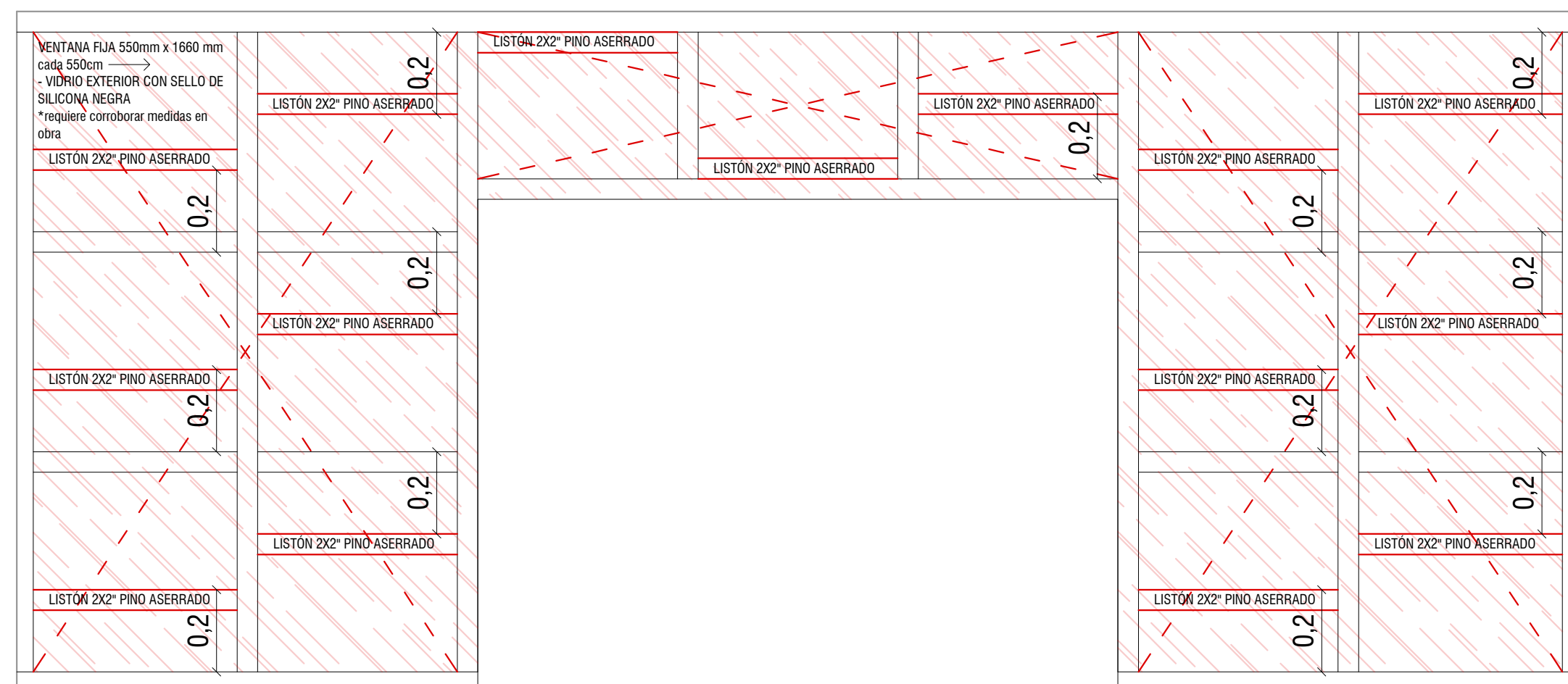

DETALLE ELEVACIÓN EXTERIOR TRAMO 3 - TIPO 7B (PUERTA PRINCIPAL)  
INTERVENCIÓN EN TABIQUE FACHADA - escala 1:50  
(rojo: se agrega / negro : existente)

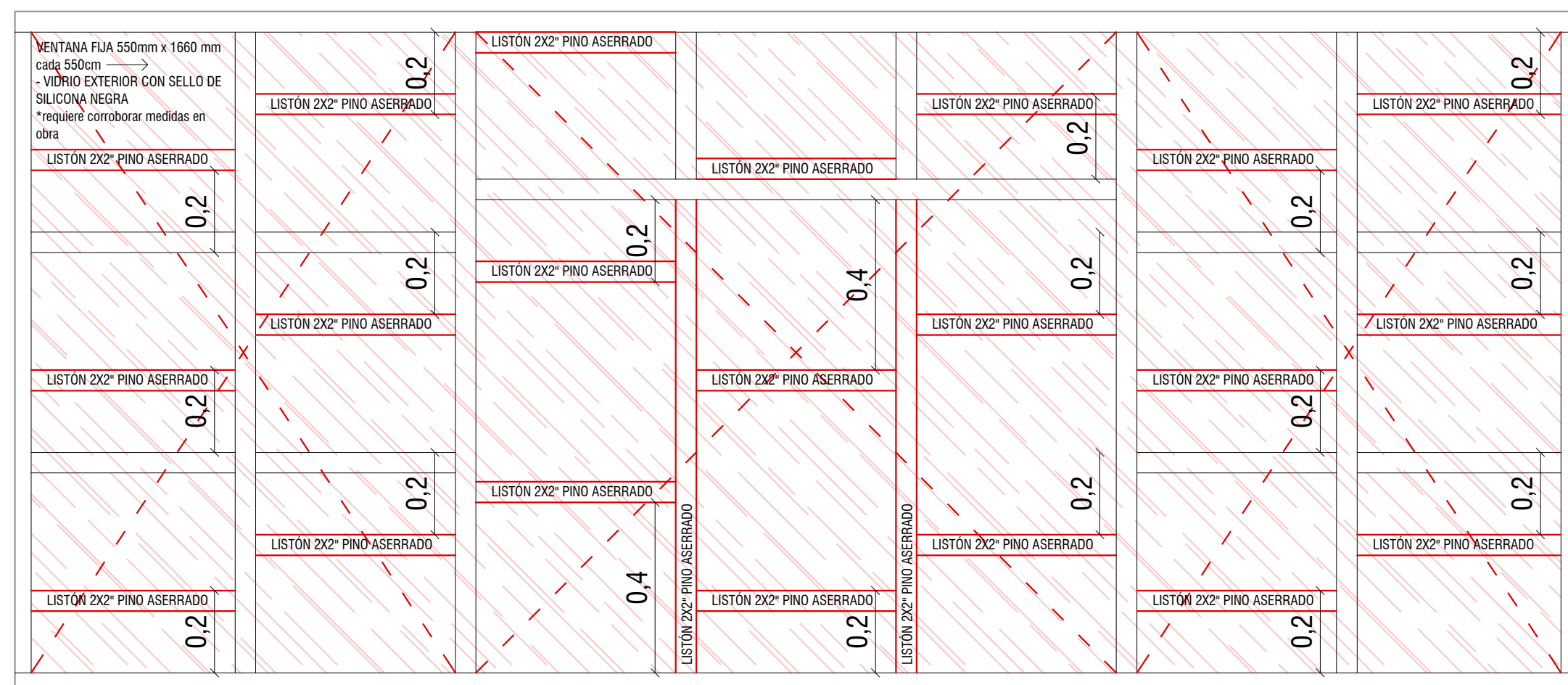

DETALLE ELEVACIÓN EXTERIOR TRAMO 4 - TIPO 7A /VENTANAS FIJAS)  
INTERVENCIÓN EN TABIQUE FACHADA - escala 1:50  
(rojo: se agrega / negro : existente)

NOMBRE DEL PROYECTO

F46  
ARBOLEDA GRANDE  
"Remodelación sede social"  
PROMUEVE 2019-2020

DIRECCIÓN

Pasaje el Almendro xxxxxx, ARBOLEDA GRANDE, Salamanca  
Región de Coquimbo  
ROL DE LA PROPIEDAD: xxx-xx

ARQUITECTOS:



Clemente Fabres 1176, Providencia - Santiago de Chile  
www.ciudademergente.org  
hola@ciudademergente.org

PROPIETARIO:

Propietario: XXXXXXXXXXXXXXXXXXXX  
Inscrita a Fojas NºXXXX, NºXXX año XXXX,  
CBR de Ilapel  
Representante Legal: XXXXXX XXXXXXX XXXXXXX  
Rut: X.XXX.XXX-X

AGrupaciones:

Agrupaciones: XXXXXXXX  
Rut: XX.XXX.XXX-X  
Representante legal:  
XXXXXX XXXXXXX

ARQUITECTO:

Diego Montoya Hernández  
Rut: 17.601.520-9

[illegible]

## CONTENIDO LÁMINA

## DETALLES DE FACHADA

ESCALA: 1:50	DIBUJÓ: DMH
FECHA: Sept 2020	REVISÓ: AMU

Nº PLANO

11/14



DETALLES CONSTRUCTIVOS

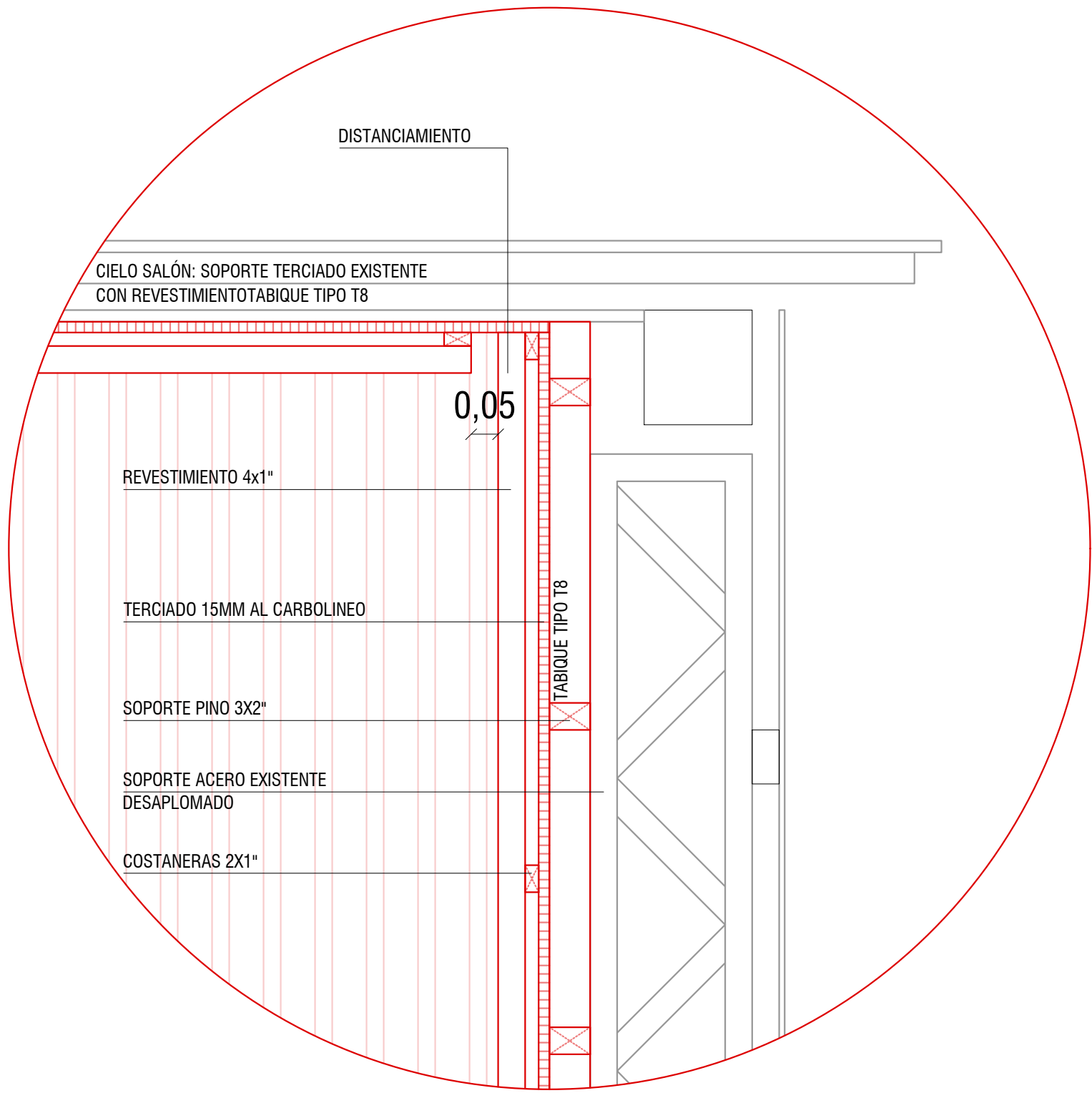

DETALLE MURO PONIENTE - TABIQUE TIPO T8 - CORTE SUPERIOR - espesor 170 mm - escala 1:10

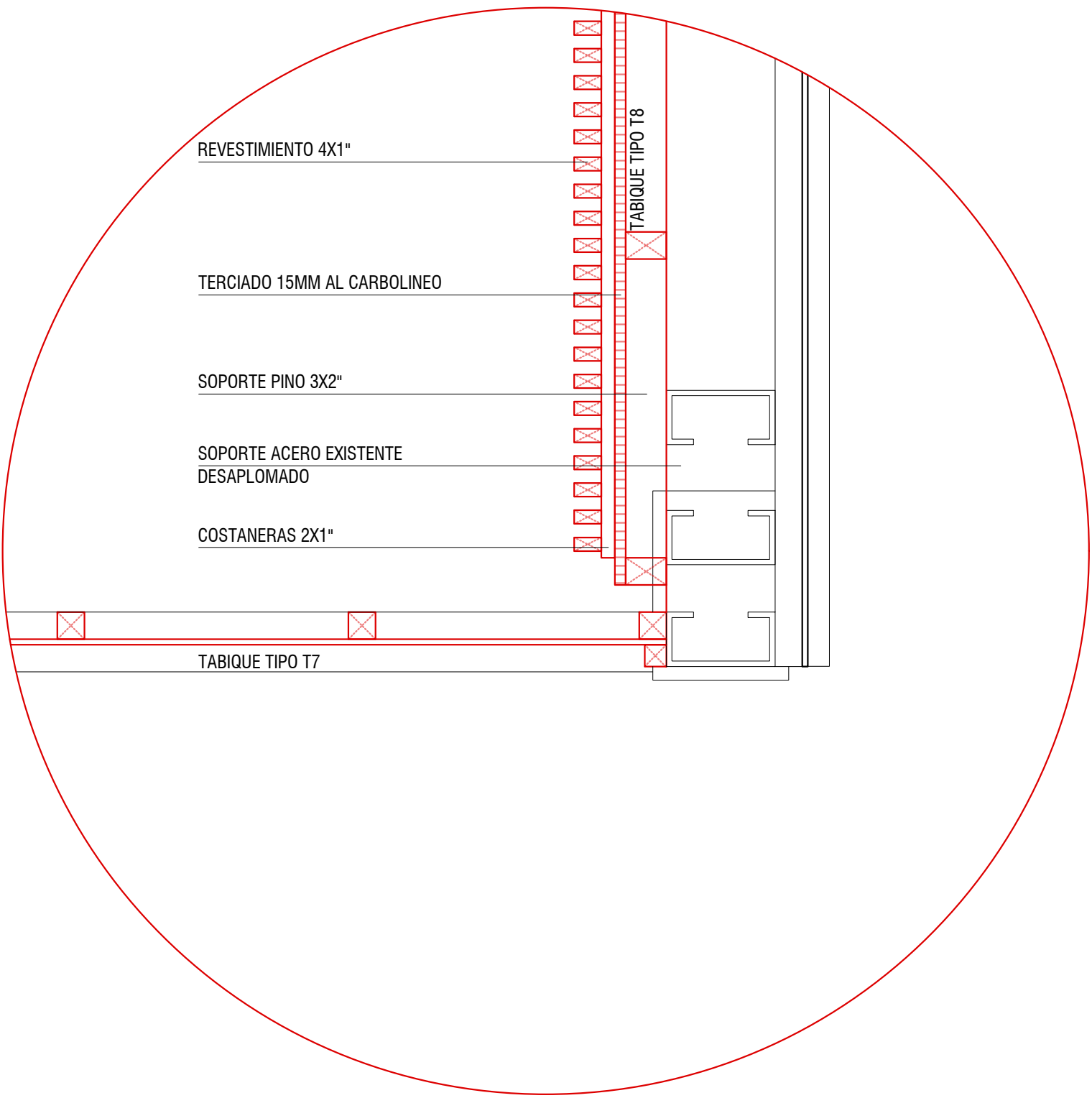

DETALLE MURO PONIENTE - TABIQUE TIPO T8 - PLANTA SUPERIOR - esquina tabique tipo T7 (fachada) - escala 1:10

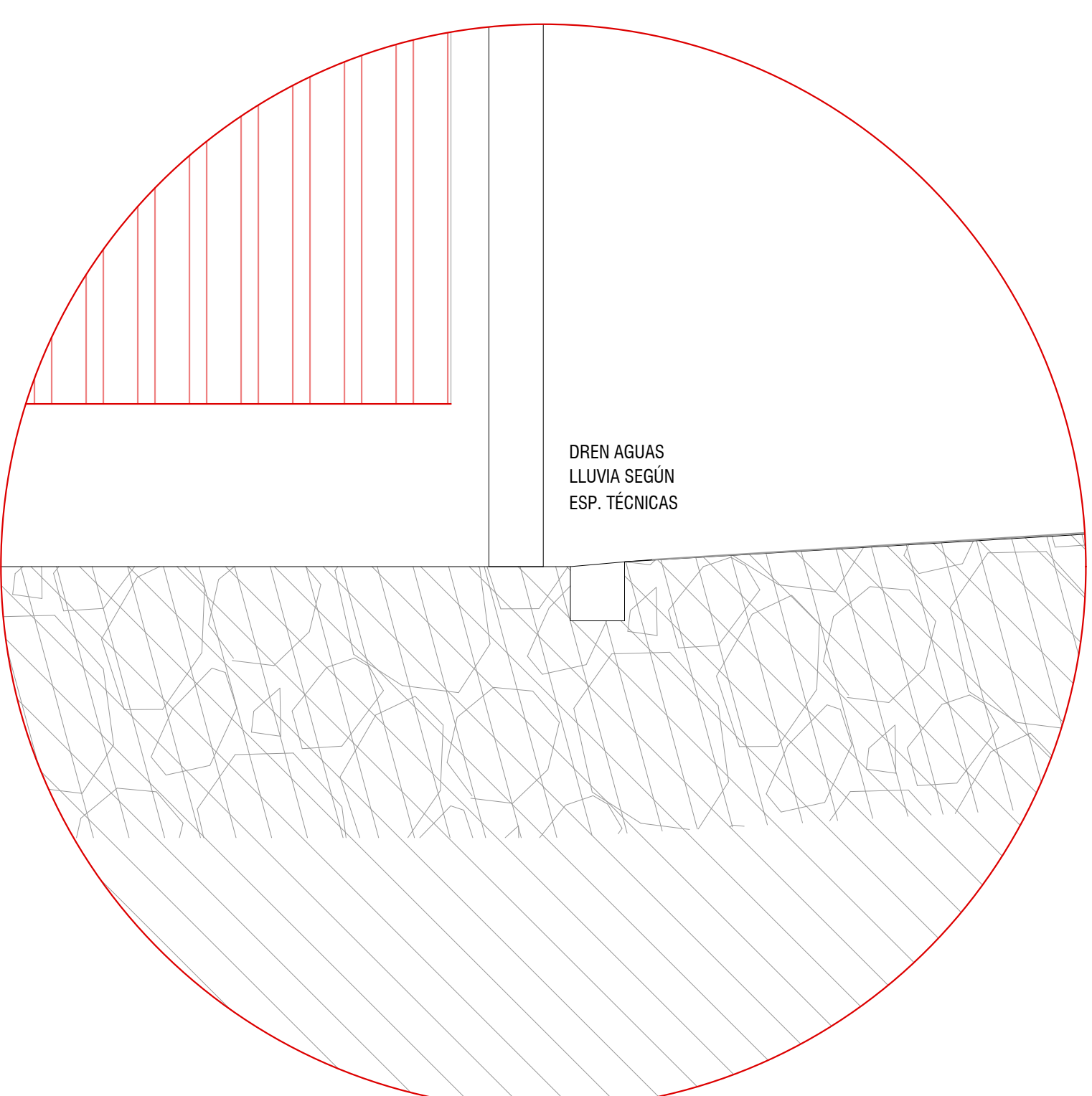

DETALLE DREN AGUAS LLUVIAS EN ACCESO PRINCIPAL - escala 1:10

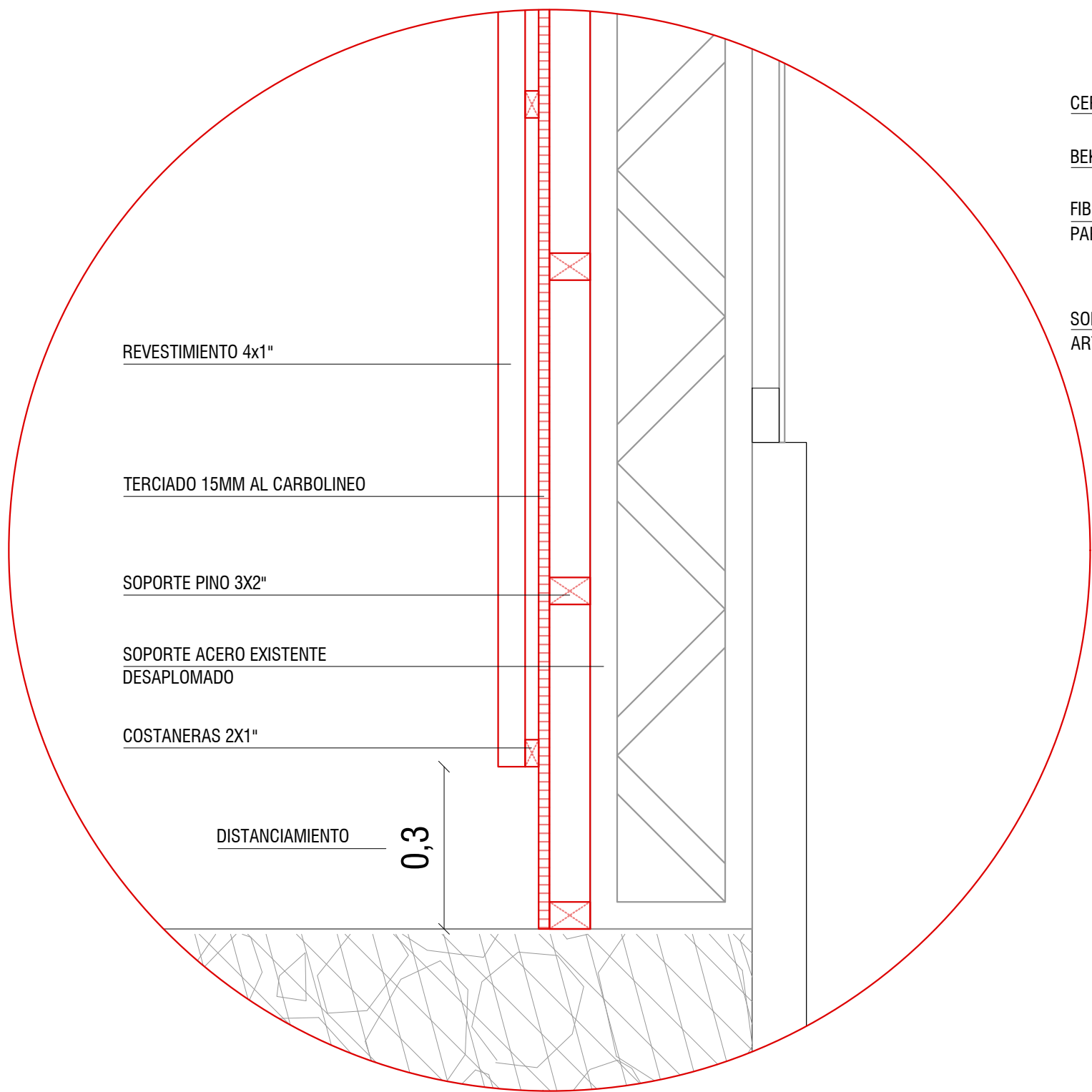

DETALLE MURO PONIENTE - TABIQUE TIPO T8 - CORTE INFERIOR - espesor 170 mm - escala 1:10

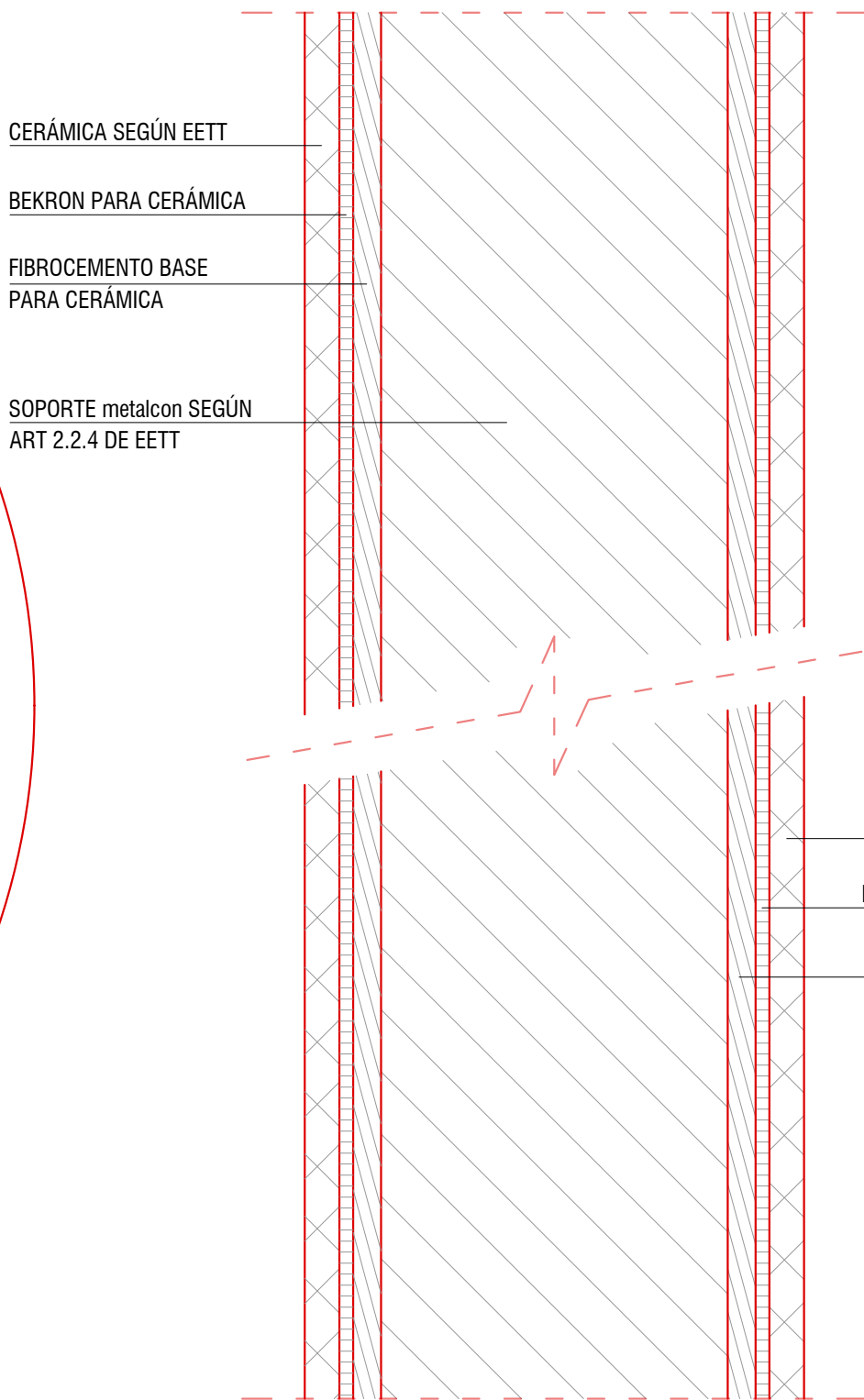

TABIQUE TIPO T1 - (BAÑO / BAÑO) espesor 90 mm sin escala

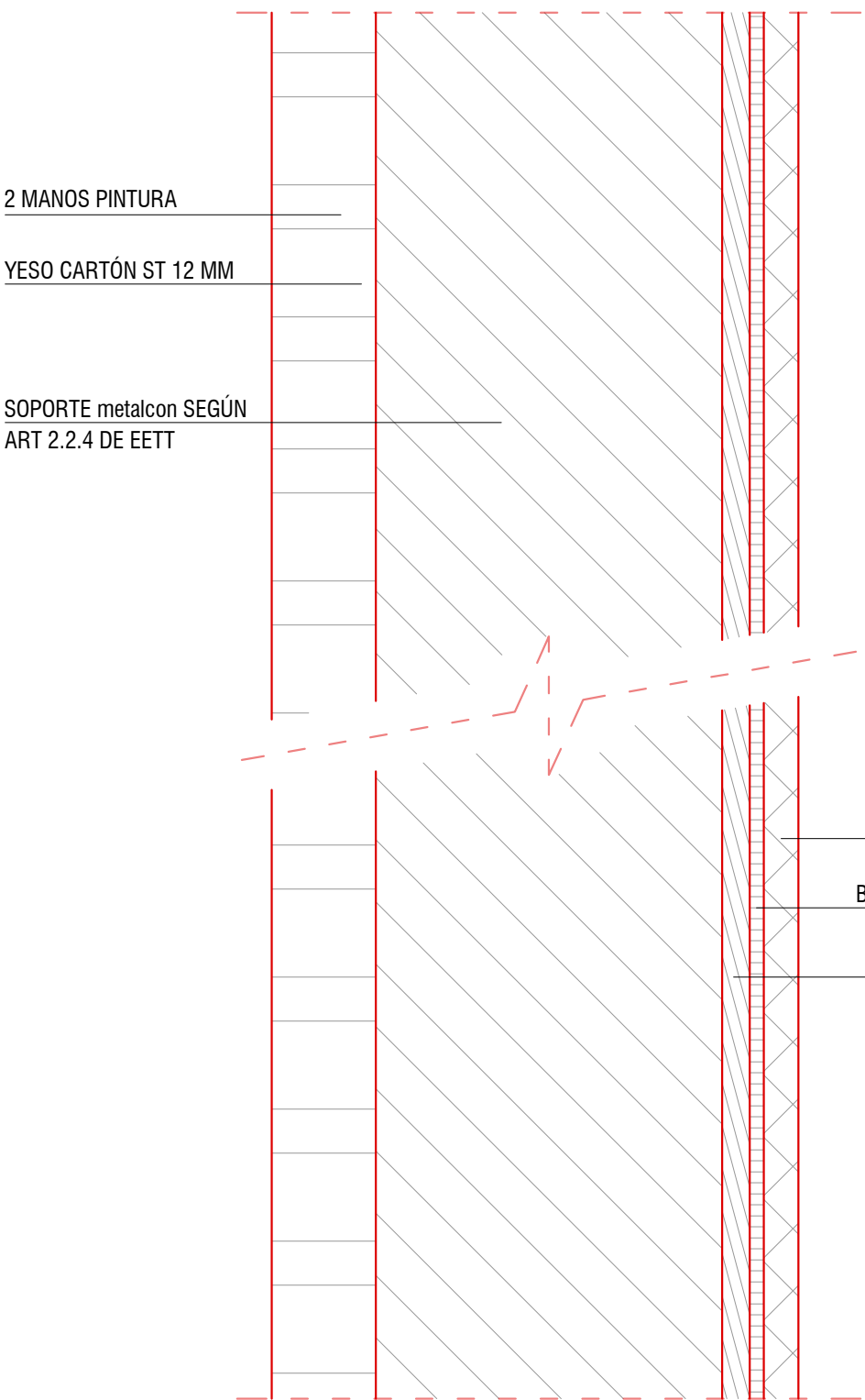

TABIQUE TIPO T2 - (PASILLO / BAÑO) espesor 80 mm sin escala

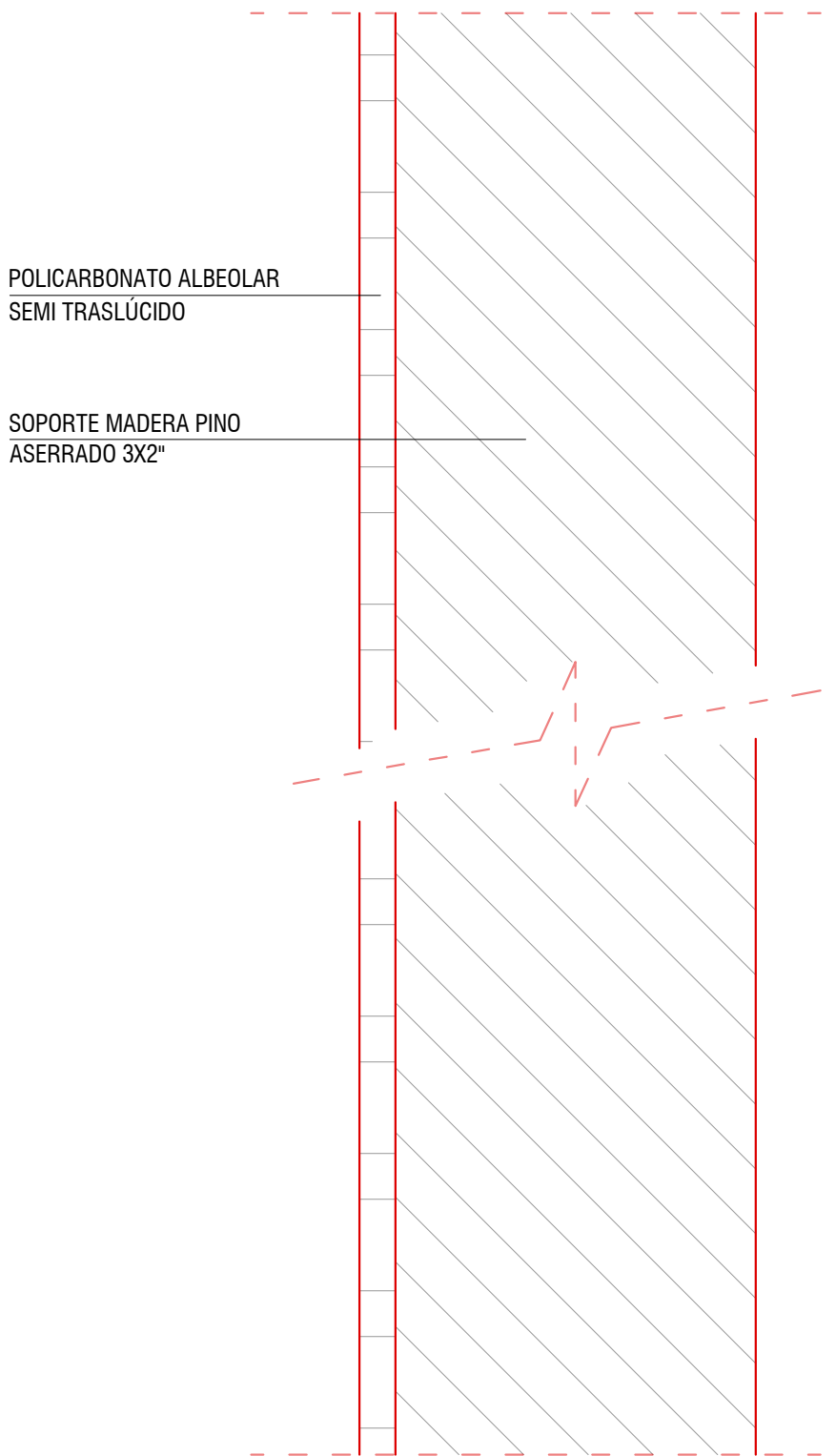

TABIQUE TIPO T3 - (PASILLO / PASILLO) espesor 104mm sin escala

NOTA:  
TABIQUE TIPO T4: PINTURA SOBRE TABIQUE EXISTENTE Y MUEBLE DE MURO HECHO EN OBRA SEGÚN EETT  
TABIQUE TIPO T5: PINTURA SOBRE MURO ALBAÑILERÍA EXISTENTE SEGÚN EETT  
TABIQUE TIPO T6: PINTURA SOBRE TABIQUE EXISTENTE SEGÚN EETT  
TABIQUE TIPO T7: MURO DE FACHADA SEGÚN DETALLE Y EETT

NOMBRE DEL PROYECTO

F46

ARBOLEDA GRANDE

"Remodelación sede social"

PROMUEVE 2019-2020

DIRECCIÓN

Pasaje el Almendro xxxxxxx, ARBOLEDA GRANDE, Salamanca

Región de Coquimbo

ROL DE LA PROPIEDAD: xxx-xx

ARQUITECTOS:



Clemente Fabres 1176, Providencia - Santiago de Chile

www.ciudademergente.org

hola@ciudademergente.org

PROPIETARIO:

Propietario: XXXXXXXXXXXXXXXXXXXX

Inscrita a Fojas N°XXXX, N°XXX año XXXX,

CBR de Illapel

Representante Legal: XXXXXX XXXXXXX XXXXXX

Rut: XXXX.XXXX-X

AGrupaciones:

Agrupaciones: XXXXXXXX

Rut: XX.XXX.XXX-X

Representante legal:

XXXXXX XXXXXX

ARQUITECTO:

Diego Montoya Hernández

Rut: 17.601.520-9

REV.	FECHA	MODIFICACIÓN	REV.

CONTENIDO LÁMINA

DETALLES

CONSTRUCTIVOS

ESCALA:	1:50	DIBUJÓ:	DMH
FECHA:	Sept 2020	REVISÓ:	AMU

Nº PLANO

8/14



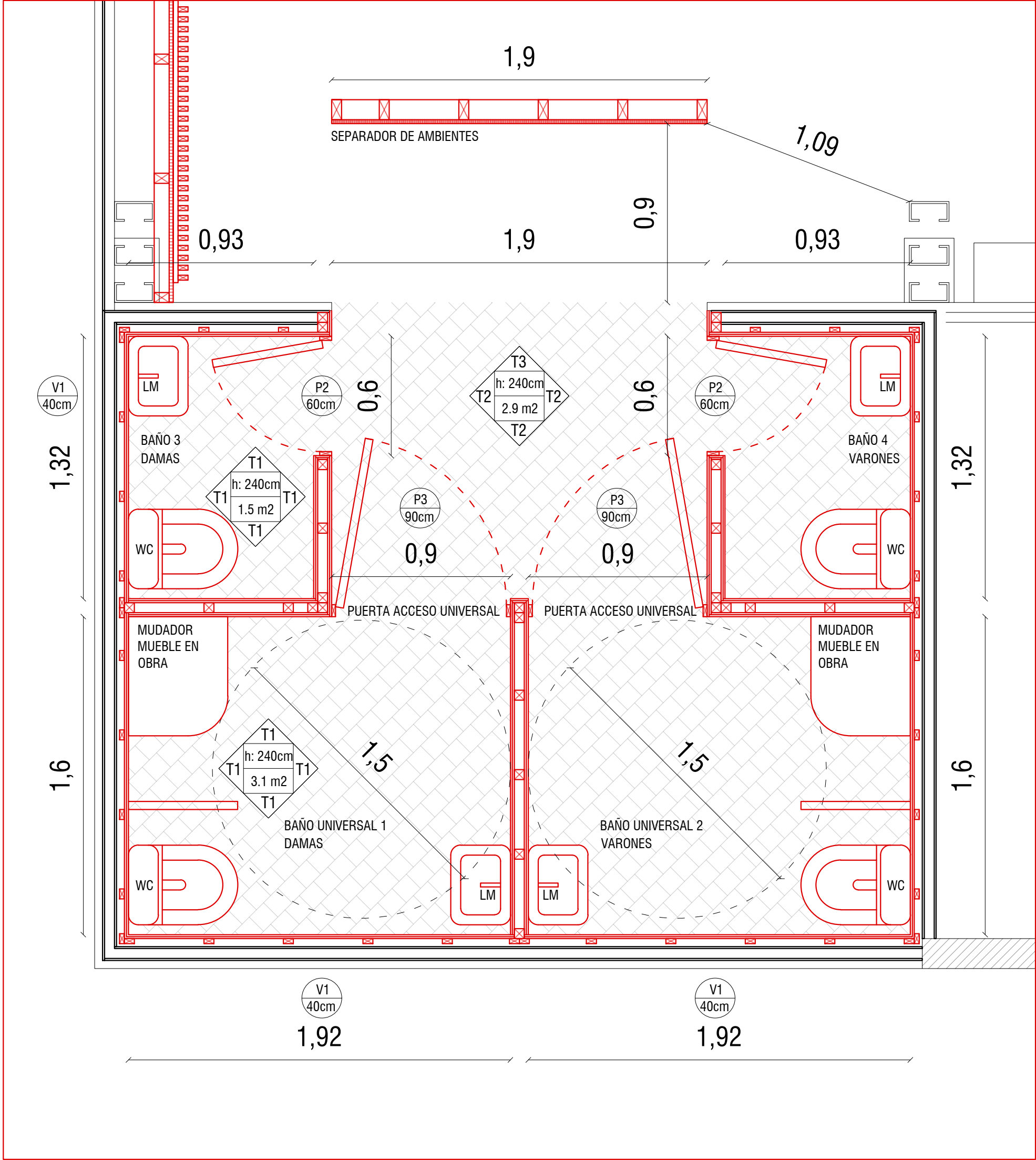

PLANTA DETALLE DE BAÑOS 1, 2 Y 3  
escala 1:20

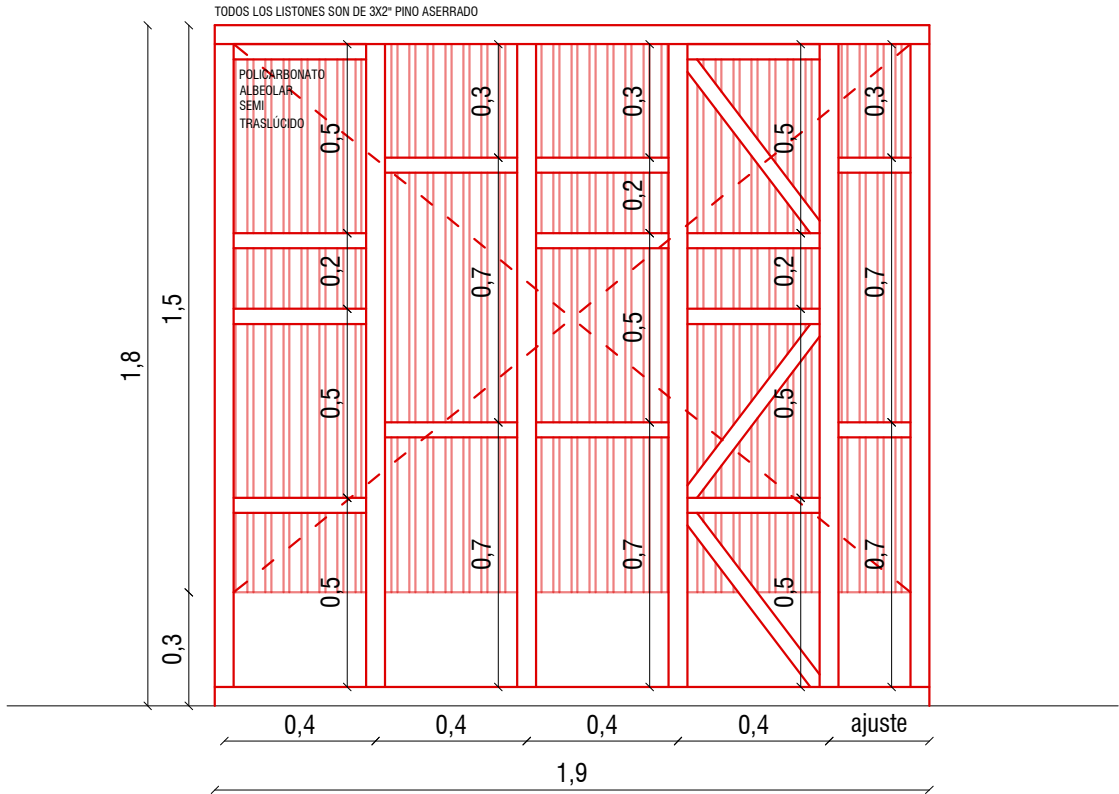

ELEVACION TABIQUE TIPO T3 - escala 1:20

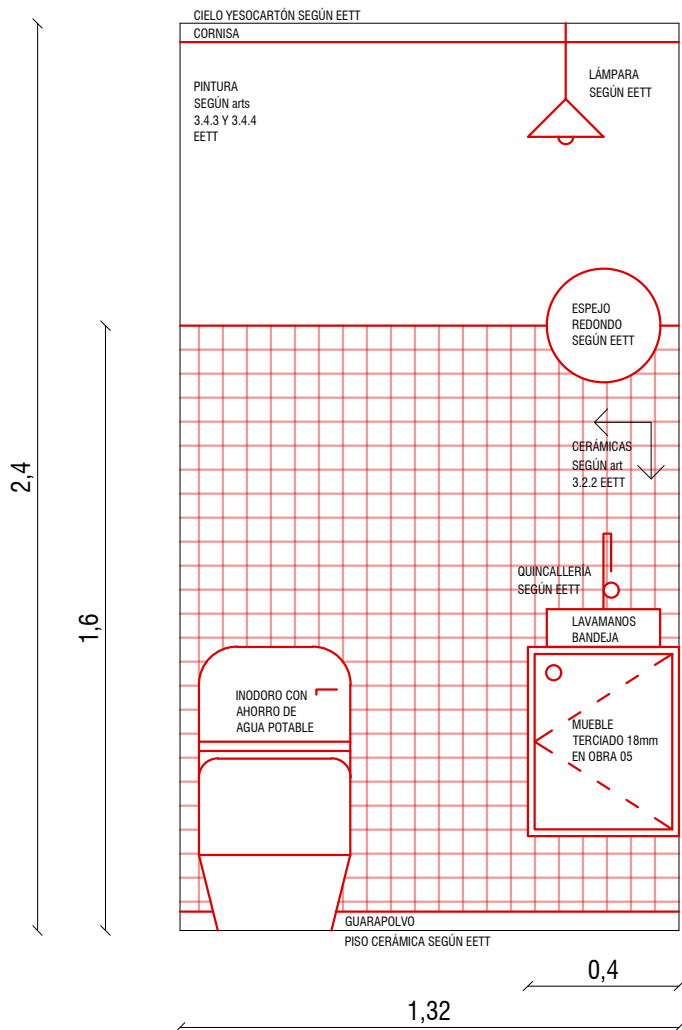

ELEVACION A TABIQUE TIPO T1  
BAÑOS 3 Y 4 - escala 1:20

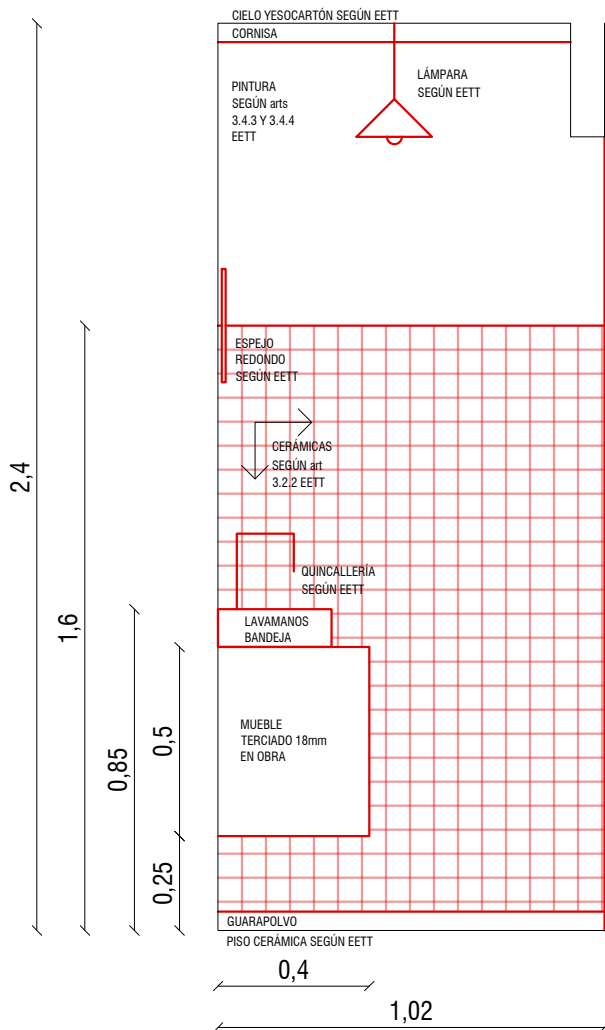

ELEVACION B TABIQUE TIPO T1  
BAÑOS 3 Y 4 - escala 1:20

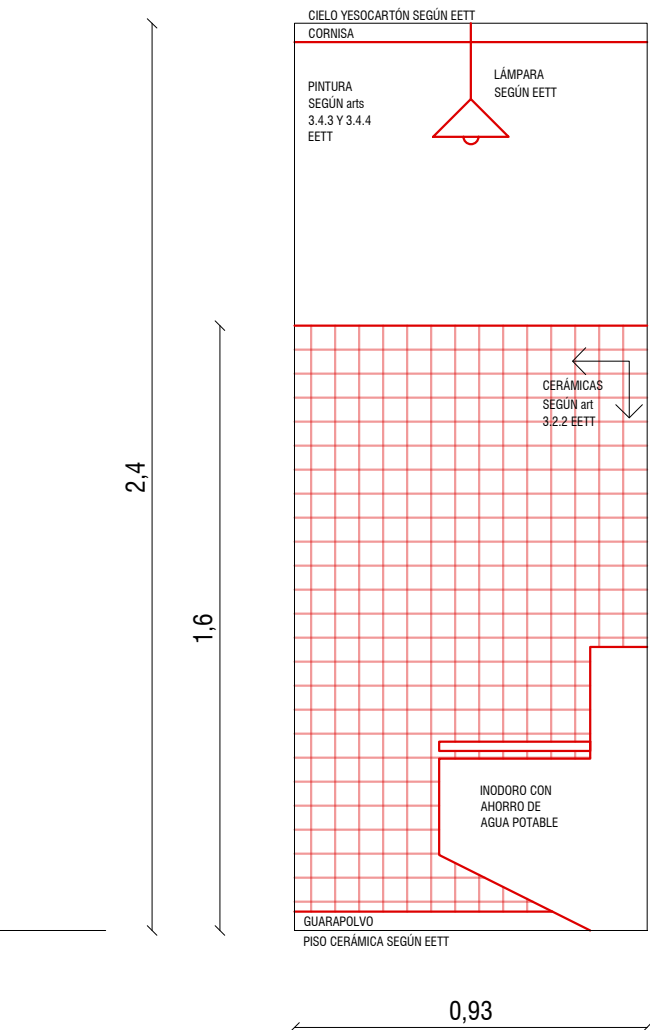

ELEVACION C TABIQUE TIPO T1  
BAÑOS 3 Y 4 - escala 1:20

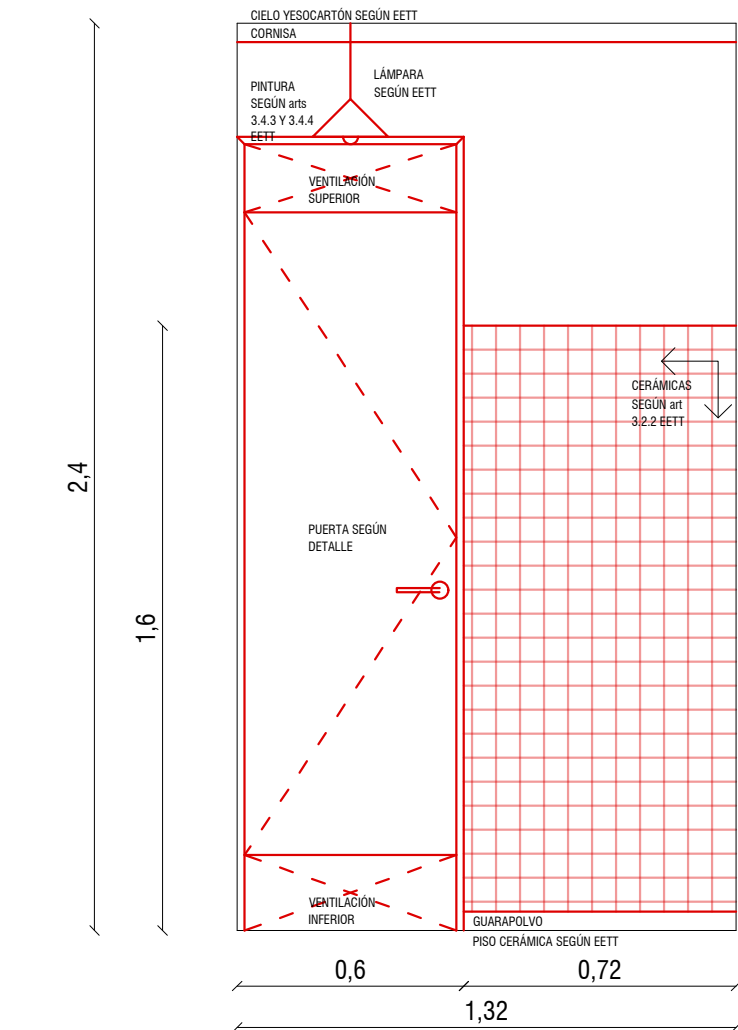

ELEVACION D TABIQUE TIPO T1  
BAÑOS 3 Y 4 - escala 1:20

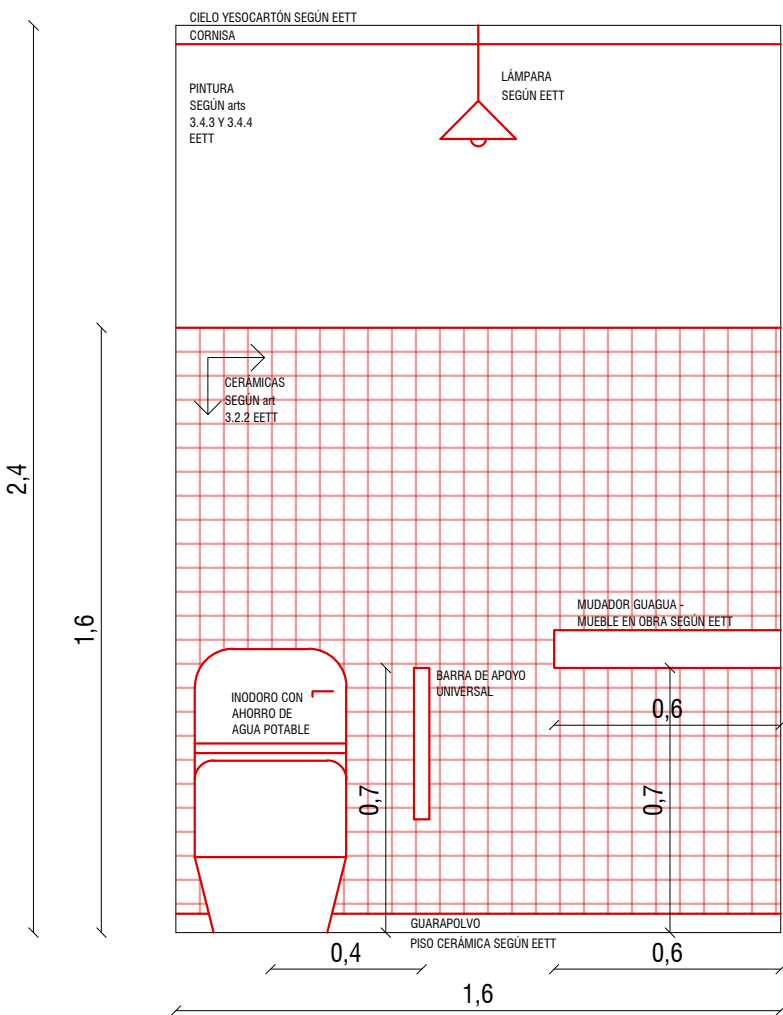

ELEVACION A TABIQUE TIPO T1  
BAÑOS 1 Y 2 - escala 1:20

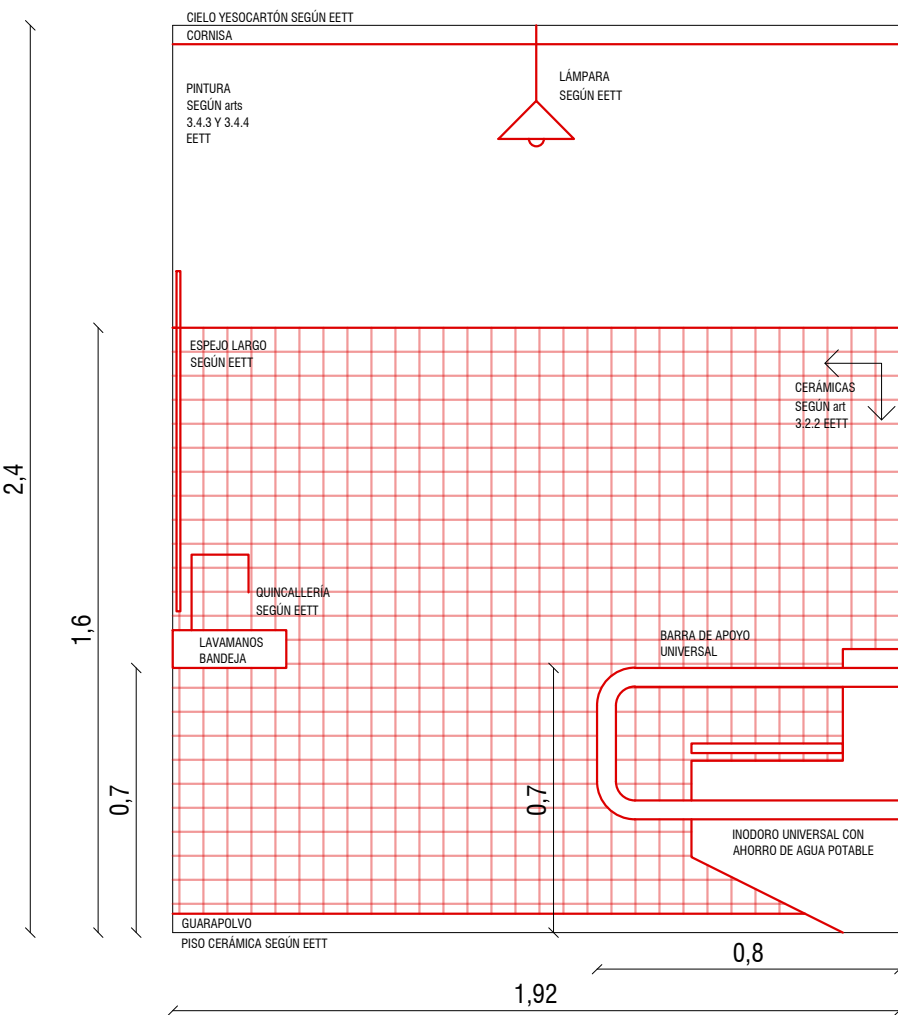

ELEVACION B TABIQUE TIPO T1  
BAÑOS 1 Y 2 - escala 1:20

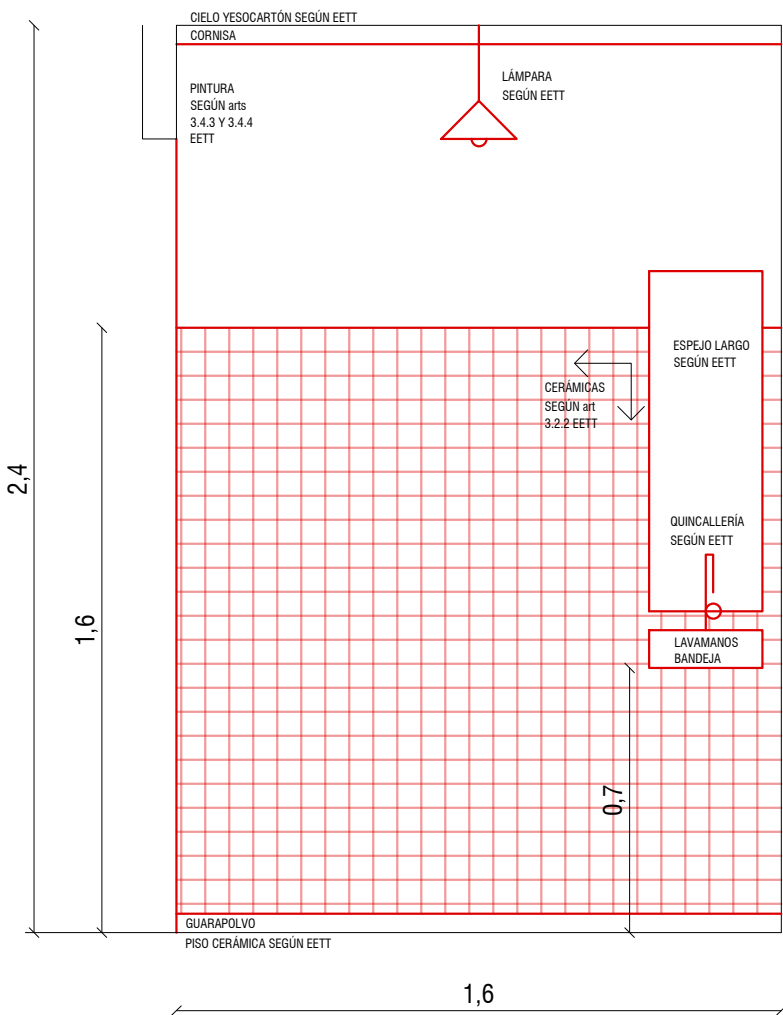

ELEVACION C TABIQUE TIPO T1  
BAÑOS 1 Y 2 - escala 1:20

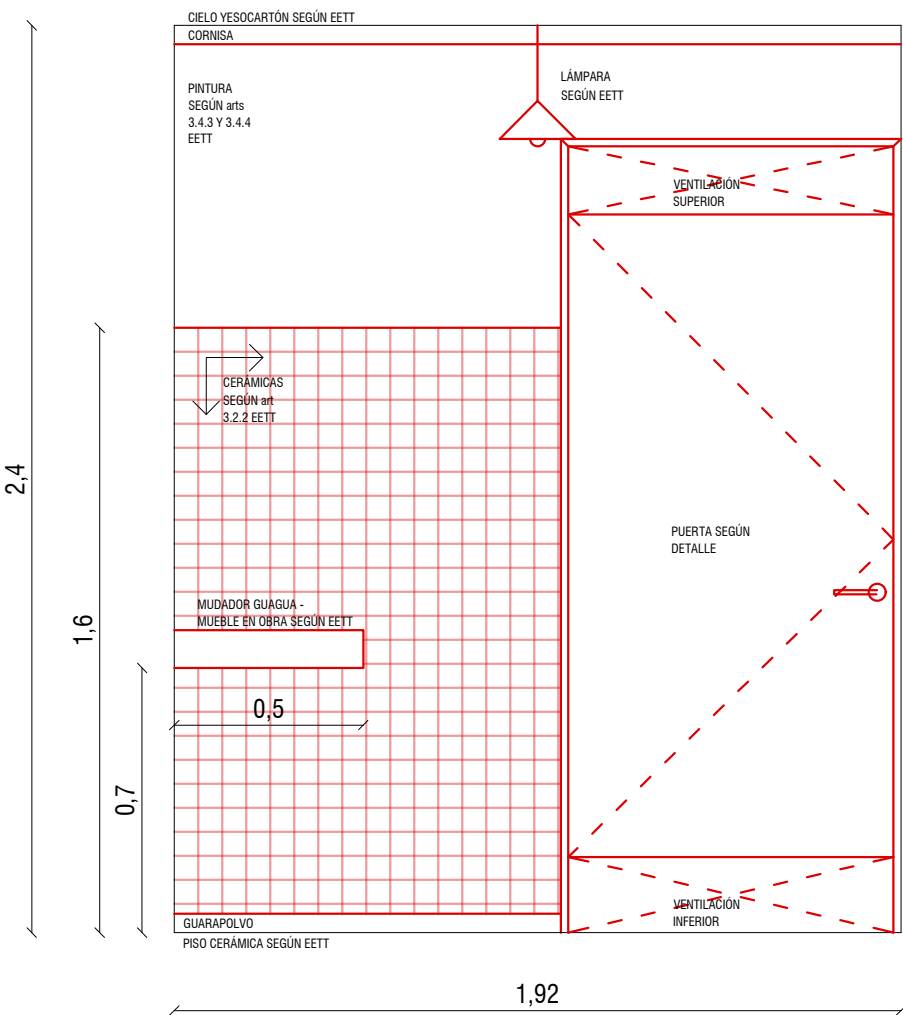

ELEVACION D TABIQUE TIPO T1  
BAÑOS 1 Y 2 - escala 1:20

NOMBRE DEL PROYECTO

F46  
ARBOLEDA GRANDE  
"Remodelación sede social"  
PROMUEVE 2019-2020

DIRECCIÓN

Pasaje el Almendro xxxxxxx, ARBOLEDA GRANDE, Salamanca  
Región de Coquimbo  
ROL DE LA PROPIEDAD: xxx-xx

ARQUITECTOS:



Clemente Fabres 1176, Providencia - Santiago de Chile  
www.ciudademergente.org  
hola@ciudademergente.org

PROPIETARIO:

Propietario: XXXXXXXXXXXXXXXXXXXX  
Inscrita a Fojas N°XXXX, N°XXX año XXXX,  
CBR de Illapel  
Representante Legal: XXXXXX XXXXXXX XXXXXX  
Rut: XXXX.XXX-X

AGRUPACIONES:

Agrupaciones: XXXXXXXX  
Rut: XXX.XXX.XXX-X  
Representante legal:  
XXXXXX XXXXXX

ARQUITECTO:

Diego Montoya Hernández  
Rut: 17.601.520-9

REV.	FECHA	MODIFICACIÓN	REV.

CONTENIDO LÁMINA

DETALLES DE BAÑOS

ESCALA:

1:50

DIBUJÓ:

DMH

FECHA:

Sept 2020

REVISÓ:

AMU

Nº PLANO

9/14



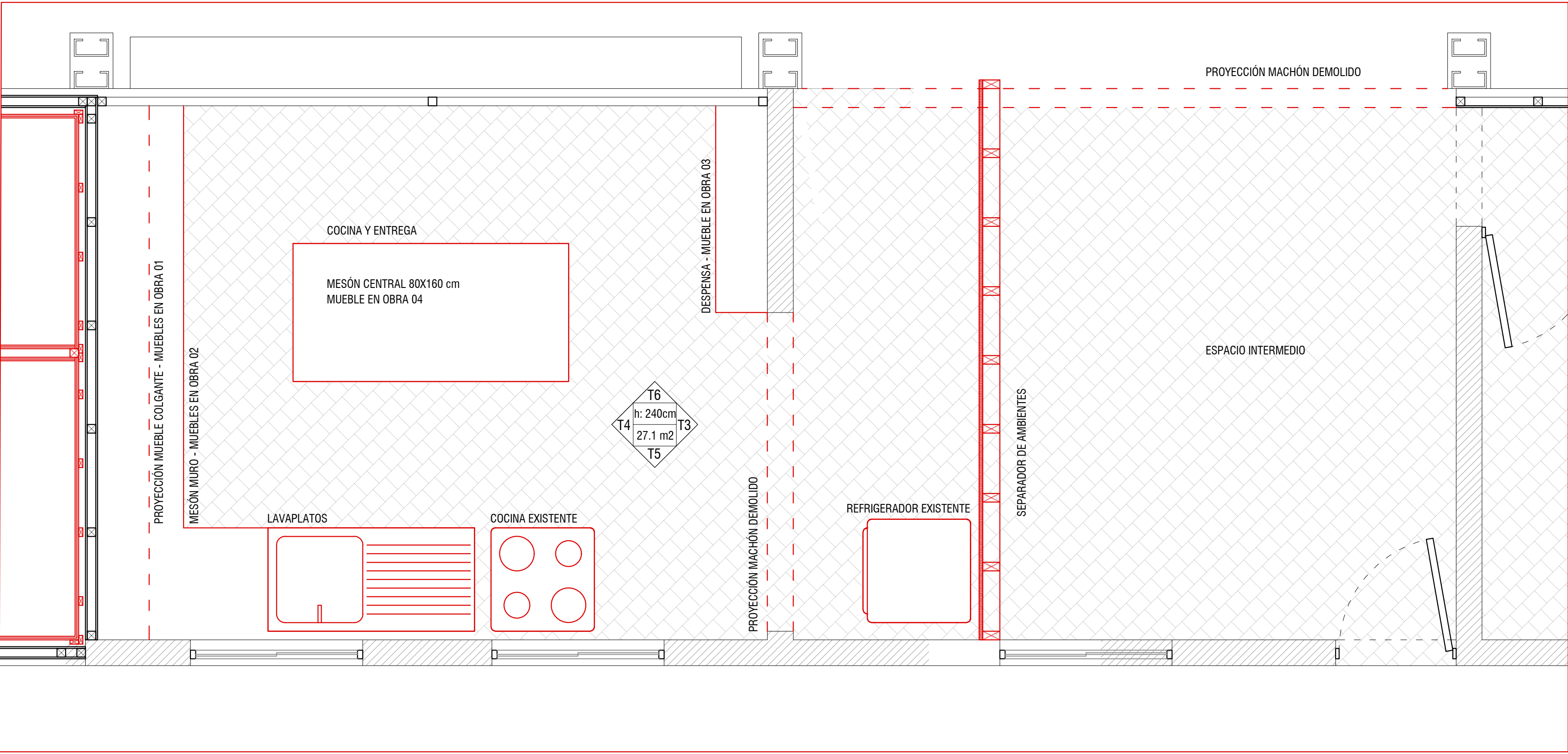

PLANTA DETALLE DE COCINA  
escala 1:20

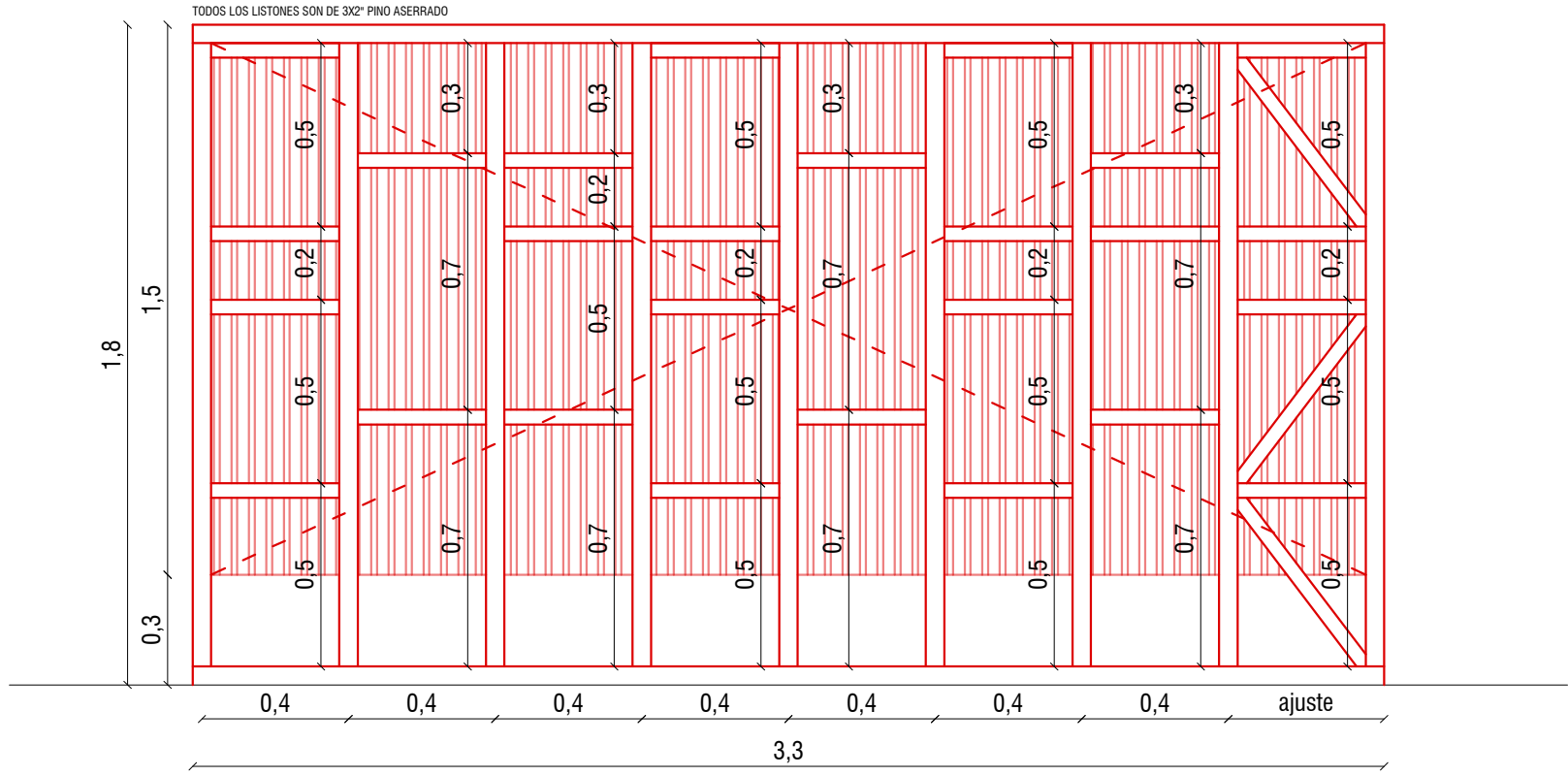

ELEVACION TABIQUE TIPO T3 - escala 1:20

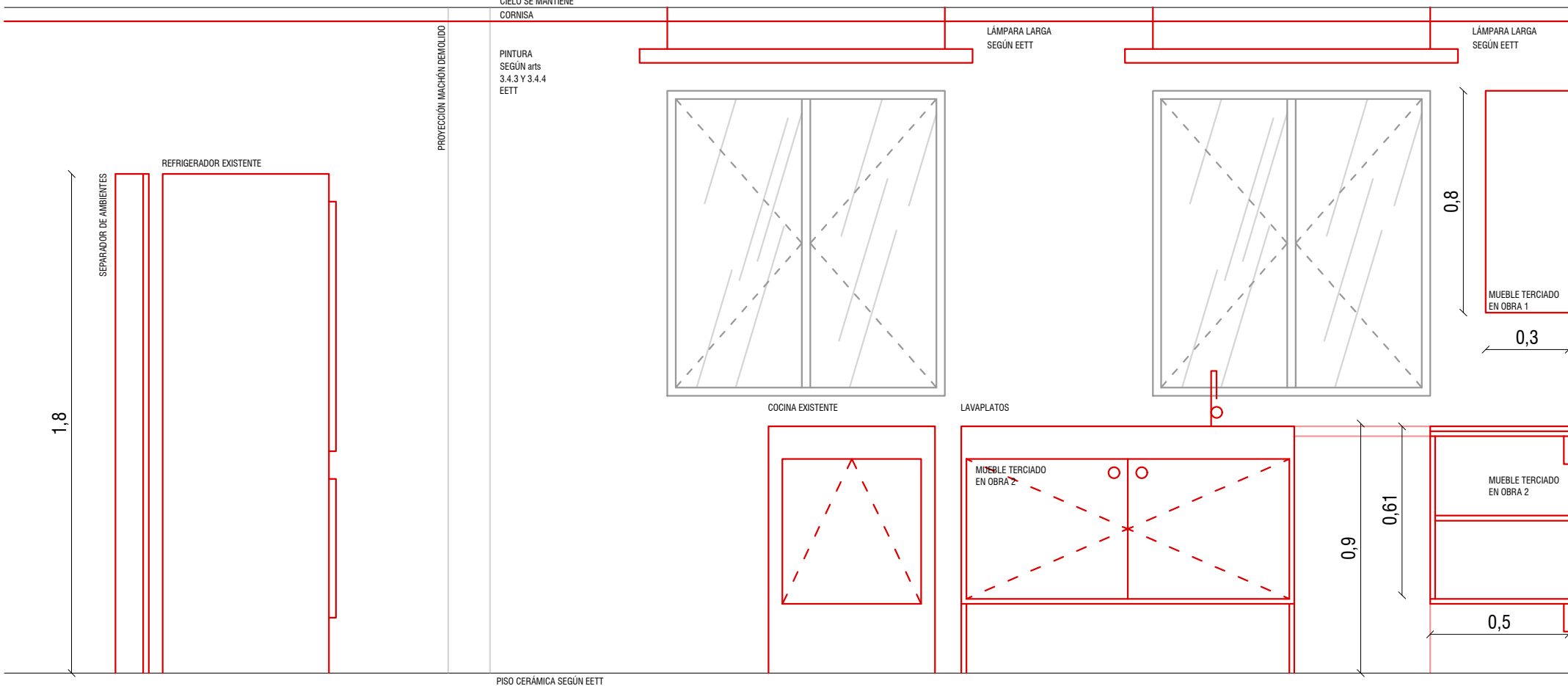

ELEVACION A TABIQUE EXISTENTE  
TIPO T5 COCINA - escala 1:20

NOTA:  
TABIQUE TIPO T4: PINTURA SOBRE TABIQUE EXISTENTE Y MUEBLE DE MURO HECHO EN OBRA SEGÚN EETT  
TABIQUE TIPO T5: PINTURA SOBRE MURO ALBAÑILERÍA EXISTENTE SEGÚN EETT  
TABIQUE TIPO T6: PINTURA SOBRE TABIQUE EXISTENTE SEGÚN EETT

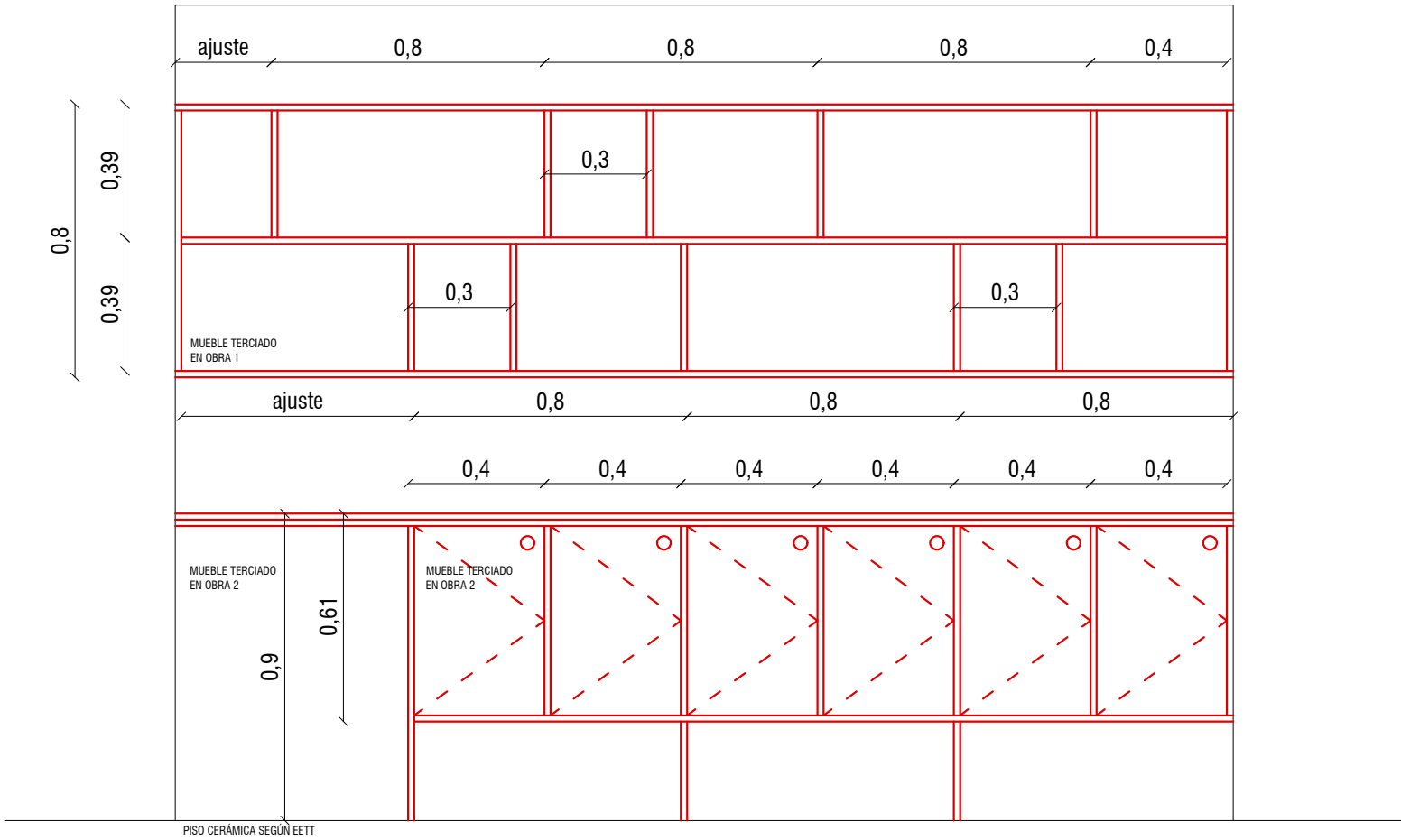

ELEVACION MUEBLE EN OBRA 1: repisero terciado 18 mm  
ELEVACIÓN MUEBLE EN OBRA 2:mesón muro terciado 18 mm  
- escala 1:20

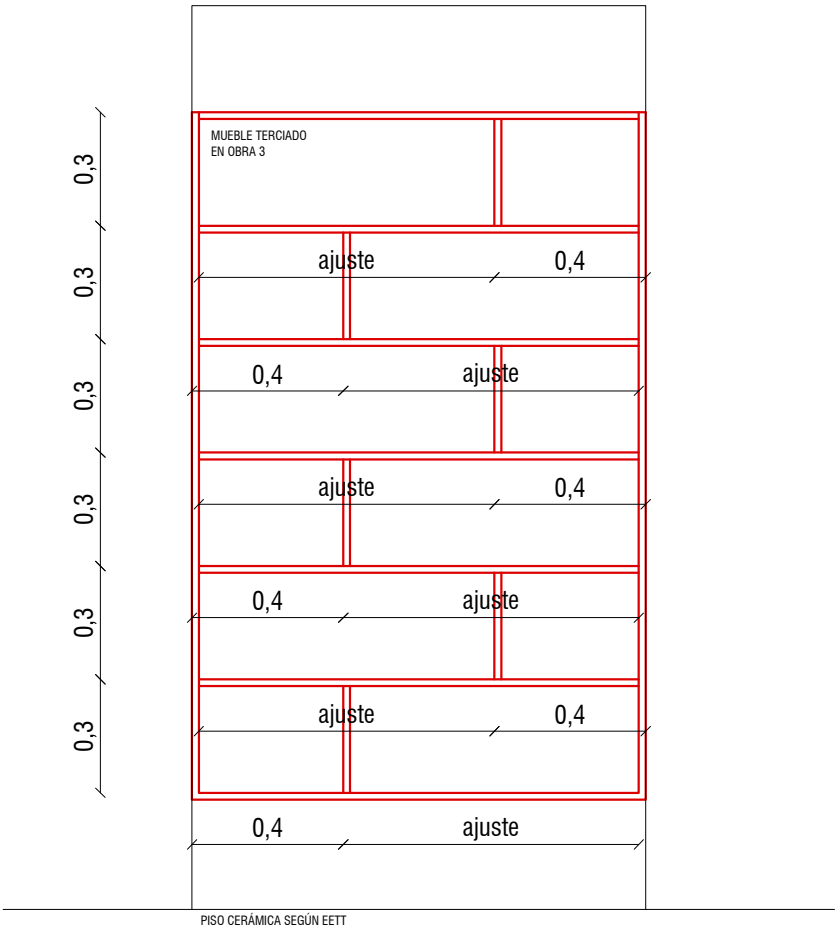

ELEVACION MUEBLE EN OBRA 3:  
despena terciado 18 mm  
- escala 1:20

NOMBRE DEL PROYECTO

F46  
ARBOLEDA GRANDE  
"Remodelación sede social"  
PROMUEVE 2019-2020

DIRECCIÓN

Pasaje el Almendro xxxxxx, ARBOLEDA GRANDE, Salamanca  
Región de Coquimbo  
ROL DE LA PROPIEDAD: xxx-xx

ARQUITECTOS:



Clemente Fabres 1176, Providencia - Santiago de Chile  
www.ciudademergente.org  
hola@ciudademergente.org

PROPIETARIO:

Propietario: XXXXXXXXXXXXXXXXXXXX  
Inscrita a Fojas N°XXXX, N°XXX año XXXX,  
CBR de Illapel  
Representante Legal: XXXXXX XXXXXXX XXXXXX  
Rut: XXXX.XXX-X

AGRUPACIONES:

Agrupaciones: XXXXXXXX  
Rut: XX.XXX.XXX-X  
Representante legal:  
XXXXXX XXXXXX

ARQUITECTO:

Diego Montoya Hernández  
Rut: 17.601.520-9

REV.	FECHA	MODIFICACIÓN	REV.

CONTENIDO LÁMINA

DETALLES DE COCINA

ESCALA:	1:50	DIBUJÓ:	DMH
FECHA:	Sept 2020	REVISÓ:	AMU

Nº PLANO

10/14



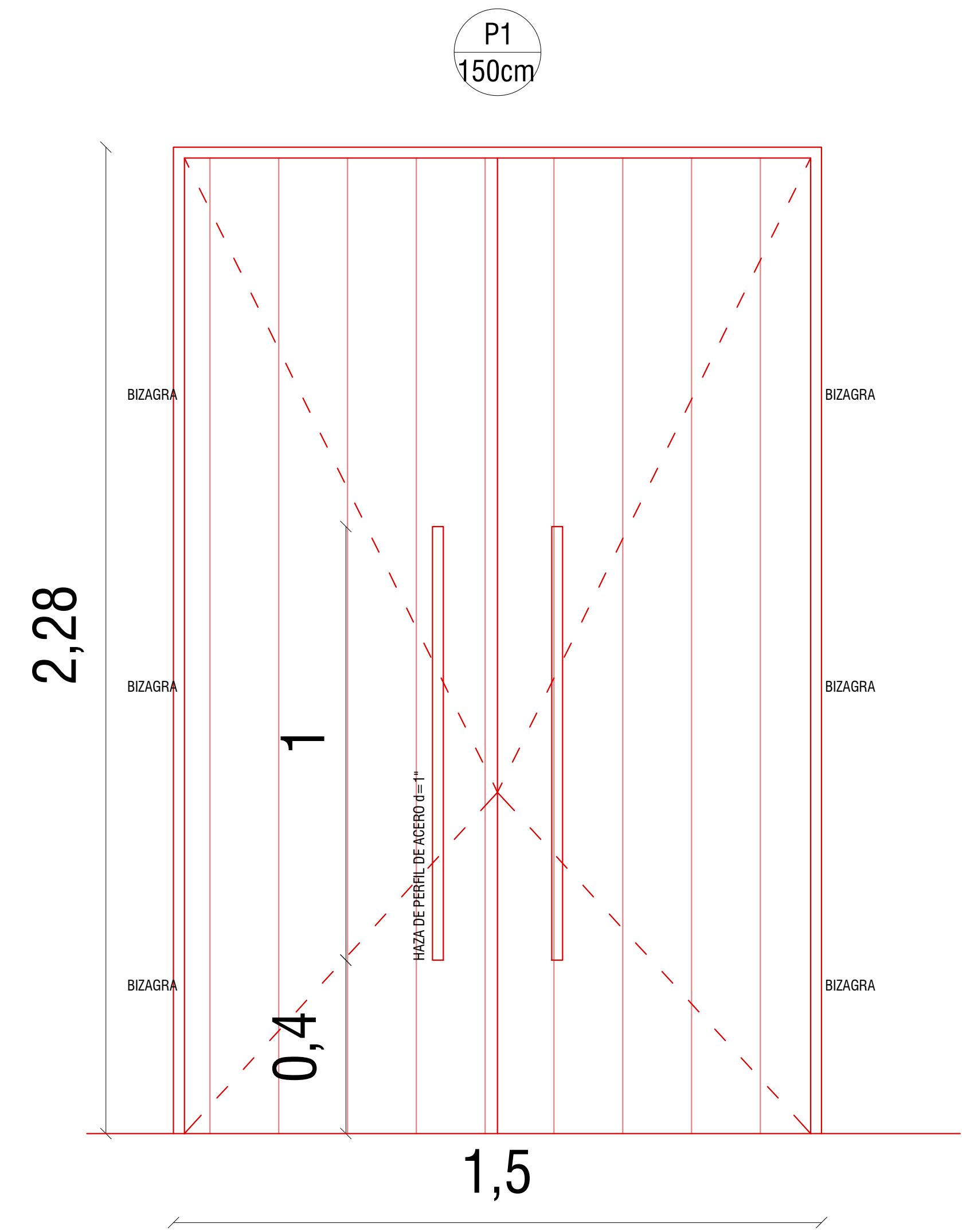

PUERTA PRINCIPAL ACCESO x 1:  
MARCO DE MADERA Y PUERTA ABATIBLE DOBLE HOJA  
DE TABLERO DE MADERA MACIZA SEGÚN EETT

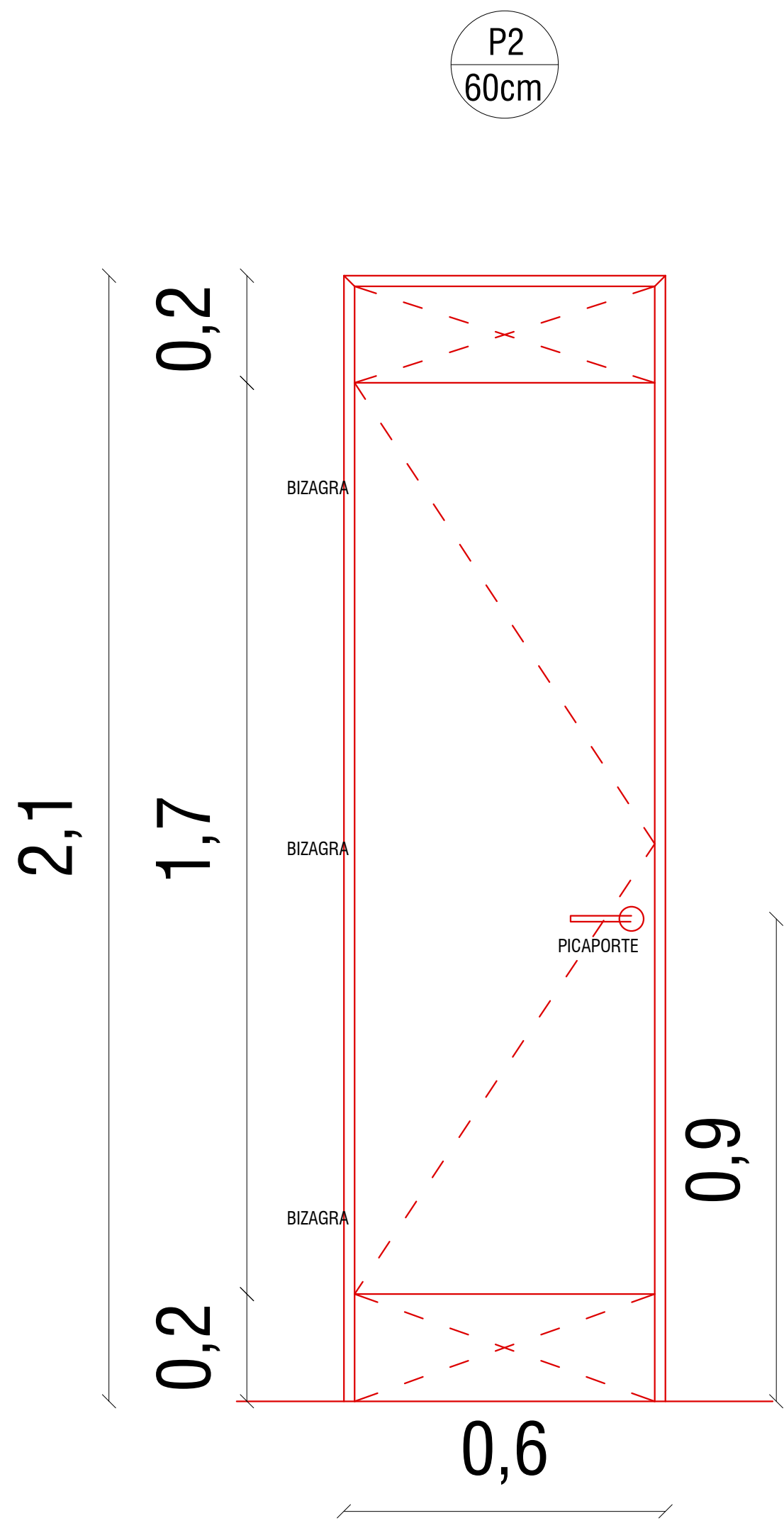

PUERTA BAÑO x 2:  
MARCO DE MADERA  
Y PUERTA ABATIBLE  
DE PLACAROL  
PINTADA SEGÚN EETT

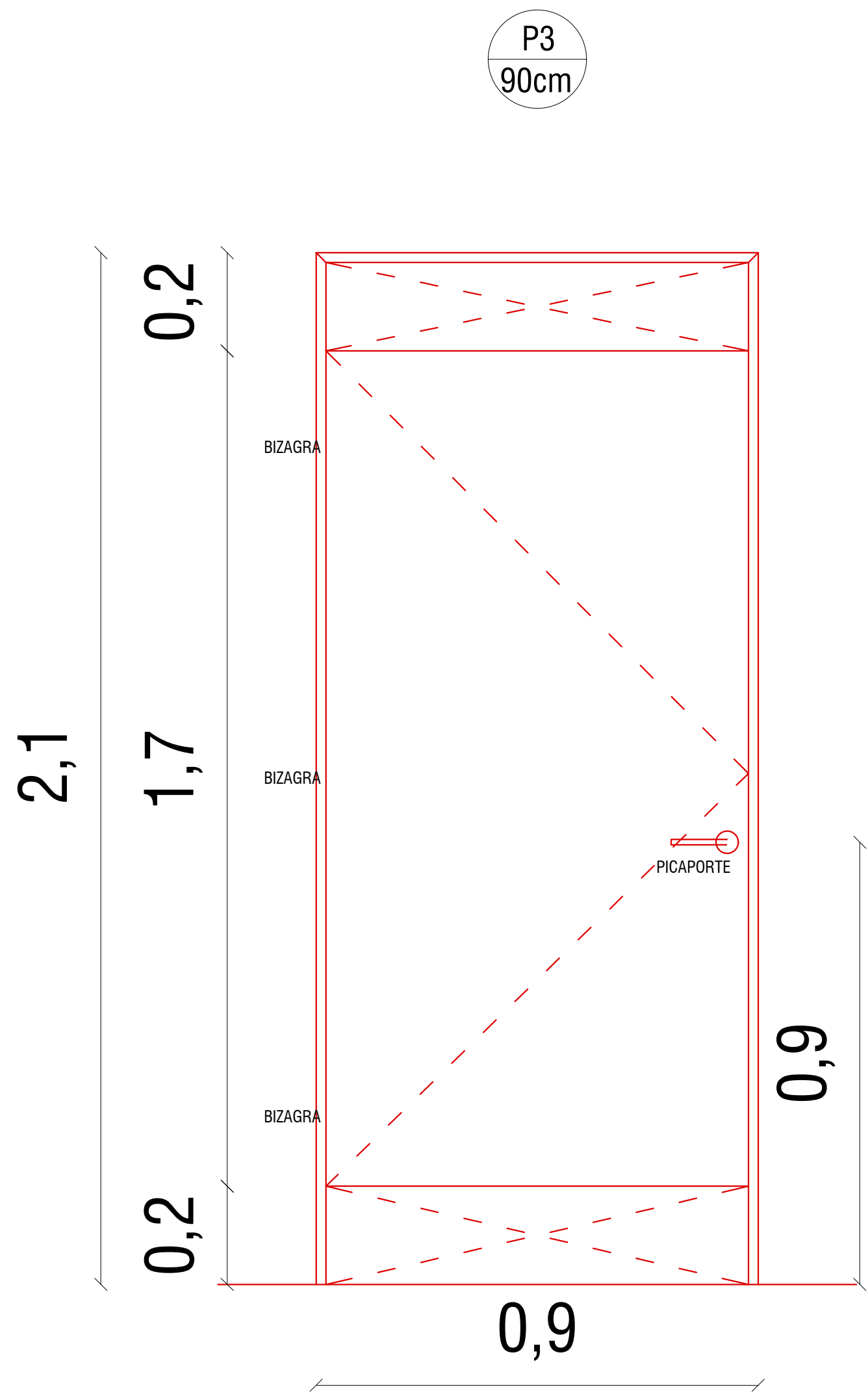

PUERTA BAÑO UNIVERSAL x 2:  
MARCO DE MADERA Y PUERTA  
ABATIBLE DE PLACAROL  
PINTADA SEGÚN EETT

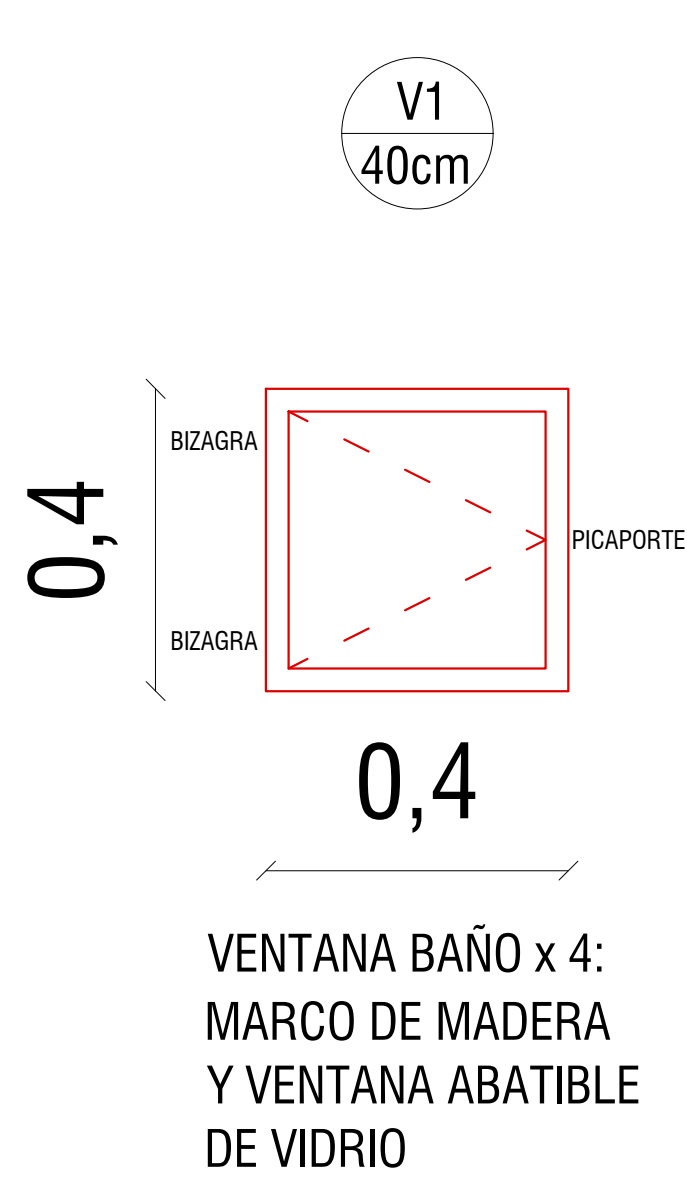

NOMBRE DEL PROYECTO

F46  
ARBOLEDA GRANDE  
"Remodelación sede social"  
PROMUEVE 2019-2020

DIRECCIÓN

Pasaje el Almendro xxxxxx, ARBOLEDA GRANDE, Salamanca  
Región de Coquimbo  
ROL DE LA PROPIEDAD: xxx-xx

ARQUITECTOS:

  
Clemente Fabres 1176, Providencia - Santiago de Chile  
www.ciudademergente.org  
hola@ciudademergente.org

PROPIETARIO:

Propietario: XXXXXXXXXX  
Inscrita a Fojas N°XXXX, N°XXX año XXXX,  
CBR de Illapel  
Representante Legal: XXXXXX XXXXXXX XXXXXX  
Rut: XXXX.XXX-X

AGRUPACIONES:

Agrupaciones: XXXXXXXX  
Rut: XX.XXX.XXX-X  
Representante legal:  
XXXXXX XXXXXX

ARQUITECTO:

Diego Montoya Hernández  
Rut: 17.601.520-9

REV.	FECHA	MODIFICACIÓN	REV.

CONTENIDO LÁMINA

DETALLES DE PUERTAS  
Y VENTANAS

ESCALA:

1:50

DIBUJÓ:

DMH

FECHA:

Sept 2020

REVISÓ:

AMU

Nº PLANO

13/14



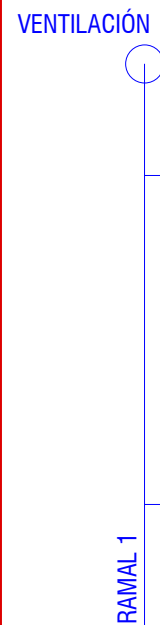

PLANTA REQUERIMIENTO ALCANTARILLADO - escala 1:20

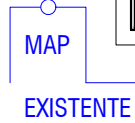

PLANTA REQUERIMIENTO AGUA POTABLE FRIA - escala 1:20

NOMBRE DEL PROYECTO

F46  
ARBOLEDA GRANDE  
"Remodelación sede social"  
PROMUEVE 2019-2020

DIRECCIÓN

Pasaje el Almendro xxxxxx, ARBOLEDA GRANDE, Salamanca  
Región de Coquimbo  
ROL DE LA PROPIEDAD: xxx-xx

ARQUITECTOS:



Clemente Fabres 1176, Providencia - Santiago de Chile  
www.ciudademergente.org  
hola@ciudademergente.org

PROPIETARIO:

Propietario: XXXXXXXXXXXXXXXXXXXX  
Inscrita a Fojas NºXXX, NºXX año XXXX,  
CBR de Iilapel  
Representante Legal: XXXXX XXXXXX XXXXXX  
Rut: X.XXX.XXX-X

AGRUPACIONES:

Agrupaciones: XXXXXXXX  
Rut: XX.XXX.XXX-X  
Representante legal:  
XXXXXX XXXXXX

ARQUITECTO:

Diego Montoya Hernández  
Rut: 17.601.520-9

[illegible]

## CONTENIDO LÁMINA

## PLANTAS DE REQUERIMIENTOS SANITARIOS

ESCALA: 1:50	DIBUJÓ: DMH
FECHA: Sept 2020	REVISÓ: AMU

Nº PLANO

14/14